 <p>Pahuatlán H. AYUNTAMIENTO 2021 - 2024 Transformando con dignidad y esmero</p>	Manual de Organización	Clave: MPP-CM-MO-5.0/2022
		Fecha de elaboración: 1 de julio de 2022
		Fecha de actualización
		No. de revisión: 01



Manual de Organización

Dirección de Educación, Cultura y Deporte

Clave: MPP-CM-MO-5.0/2022

Autorizaciones	
Eva Hernández Castillo	Miguel Ángel López Cortez
Director de Educación, Cultura y Deporte	Contralor Municipal

Elaborado el 1 de julio de dos mil veintidós con fundamento en la Ley Orgánica Municipal del Estado de Puebla y el Reglamento Interior del Ayuntamiento del Municipio de Pahuatlán.

	Manual de Organización Dirección de Educación, Cultura y Deporte	Clave: MPP-CM-MO-5.0/2022
		Fecha de elaboración: 1 de julio de 2022
		Fecha de actualización
		No. de revisión: 01

Subíndice

61

Introducción	62
Misión y Visión	63
Estructura Orgánica	64
Diagrama de Flujo de interacción de la Dirección de Educación, Cultura y Deporte en el ámbito Estatal y Municipal	65
Descripción del Puesto	
Especificaciones del Puesto	66 – 70
Descripción Especifica de Funciones	
Directorio	71

	Manual de Organización Dirección de Educación, Cultura y Deporte	Clave: MPP-CM-MO-5.0/2022
		Fecha de elaboración: 1 de julio de 2022
		Fecha de actualización
		No. de revisión: 01

Introducción

El presente Manual de Organización es una herramienta del H. Ayuntamiento del Municipio de Pahuatlán que permite la identificación correcta de las funciones y responsabilidades de la estructura orgánica que integra la Dirección de Educación, Cultura y Deporte y cuya finalidad se encuentra alineada a la consecución de objetivos mediante la mejora en la toma de decisiones.

De igual manera, en este documento se encuentran plasmadas la misión y la visión que brindan la oportunidad de orientar los esfuerzos de la Dirección de Educación, Cultura y Deporte para hacer uso correcto de los recursos que se disponen, vigilando en todo momento los principios de legalidad, disciplina, orden, honestidad, transparencia y buen gobierno.

Es importante mencionar que en el presente manual toda referencia que se haga al género masculino, lo es también para el género femenino, siempre y cuando en el contexto no se haga una clara referencia para uno u otro género.

El contenido del presente documento es responsabilidad de quien lo emite, así como su correcta fundamentación y aplicabilidad normativa conforme a las leyes específicas que motiven su actuar y sus modificaciones cada vez que la normatividad aplicable los disponga o la ejecución de las tareas lo requiera.

	Manual de Organización Dirección de Educación, Cultura y Deporte	Clave: MPP-CM-MO-5.0/2022
		Fecha de elaboración: 1 de julio de 2022
		Fecha de actualización
		No. de revisión: 01

Misión y Visión

Dirección de Educación, Cultura y Deporte

Misión

Ejecutar las acciones y procesos pertinentes en materia de educación, cultura y deporte con la finalidad de mejorar el desarrollo integral, social y humano mediante una estrecha vinculación entre los tres órdenes de gobierno, sectores privados y sociales.

Visión

Ser una institución que fomente la inclusión de programas educativos, culturales y deportivos encaminados a atender en forma eficaz situaciones de vulnerabilidad en el Municipio de Pahuatlán con la finalidad de mejorar las condiciones de vida de los habitantes.

	Manual de Organización Dirección de Educación, Cultura y Deporte	Clave: MPP-CM-MO-5.0/2022
		Fecha de elaboración: 1 de julio de 2022
		Fecha de actualización
		No. de revisión: 01

Estructura Orgánica

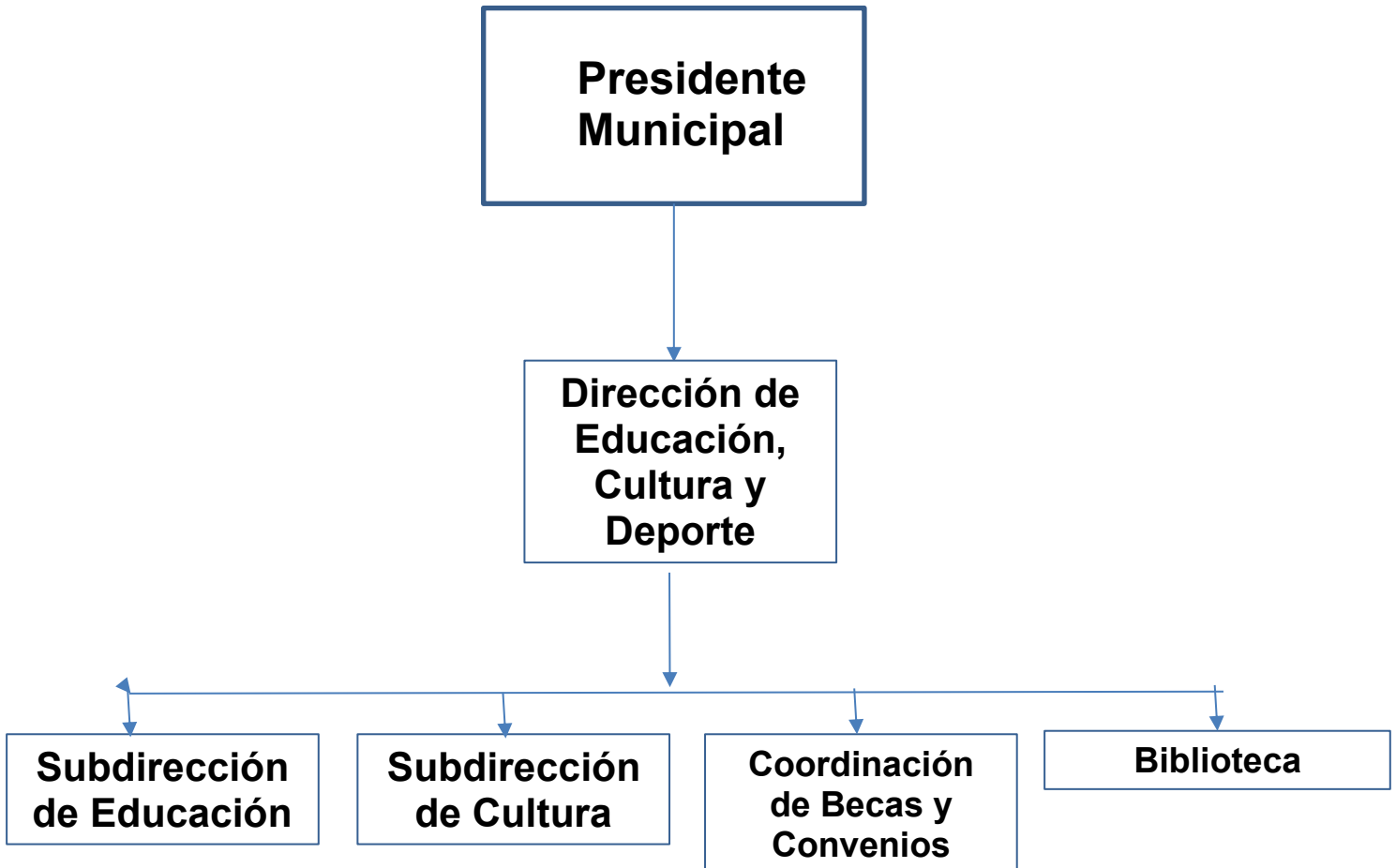



Manual de Organización
Dirección de Educación, Cultura y Deporte

Clave: MPP-CM-MO-5.0/2022
Fecha de elaboración: 1 de julio de 2022
Fecha de actualización
No. de revisión: 01

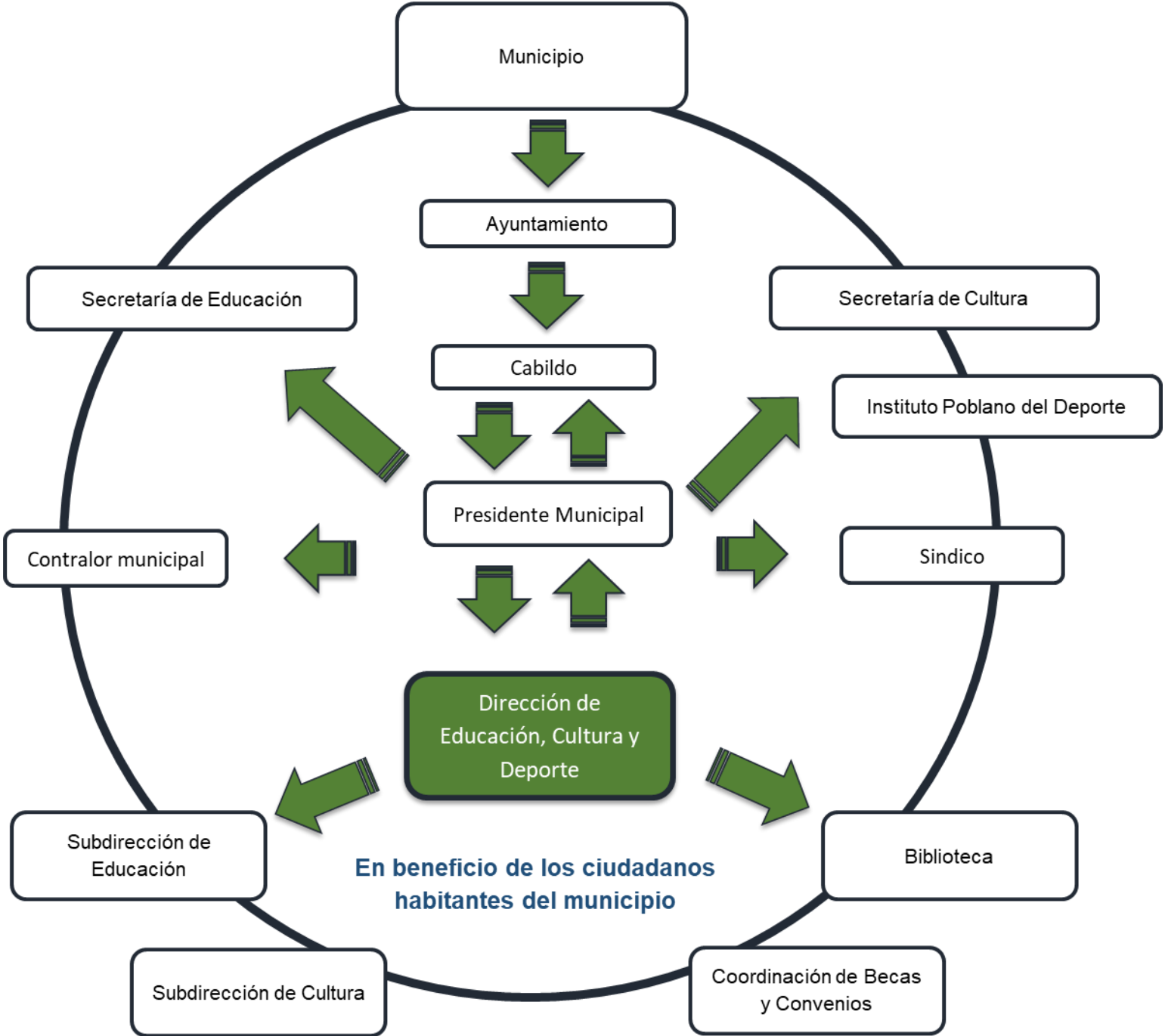

	Manual de Organización Dirección de Educación, Cultura y Deporte	Clave: MPP-CM-MO-5.0/2022
		Fecha de elaboración: 1 de julio de 2022
		Fecha de actualización
		No. de revisión: 01

Descripción del Puesto

Dirección de Educación, Cultura y Deporte

Descripción del Puesto	
Nombre del Puesto	Director de Educación, Cultura y Deporte
Nombre de la Dependencia	Dirección de Educación, Cultura y Deporte
A quién reporta	Presidente Municipal
A quién supervisa	Subdirector Auxiliares administrativos

Especificaciones del Puesto	
Escolaridad	Licenciatura en Educación, Pedagogía, Ciencias Políticas y/o Sociales, Administración, Derecho, Políticas Públicas, Ingenierías o carrera afín.
Conocimientos	Administración pública, economía, orden jurídico vigente en los ámbitos Federal, Estatal y Municipal, políticas públicas, dirección, educación, pedagogía, psicología, relaciones públicas, desarrollo de políticas públicas, creación de mecanismos que permitan involucrar a la sociedad, desarrollo de diagnósticos socioeconómicos, cultura y deporte.
Habilidades	Manejo de personal y liderazgo, capacidad de escuchar a la gente, Relaciones humanas, capacidad de negociación y gestión, solución de problemas, manejo de conflictos, iniciativa, creatividad.

Descripción Específica de Funciones
1. Establecer acciones que fomenten el progreso del nivel educativo del Municipio, en apego al Plan Municipal de Desarrollo y a la legislación vigente.

	Manual de Organización Dirección de Educación, Cultura y Deporte	Clave: MPP-CM-MO-5.0/2022
		Fecha de elaboración: 1 de julio de 2022
		Fecha de actualización
		No. de revisión: 01

2. Gestionar la construcción, rehabilitación y mantenimiento de espacios educativos.
3. Coadyuvar en la difusión de las actividades de educación realizadas por la Dirección.
4. Priorizar los recursos financieros, humanos, y materiales proporcionados a la Dirección para su operación, en beneficio de los grupos vulnerables y marginados del Municipio de Pahuatlán.
5. Fomentar el aprovechamiento escolar mediante acciones que permitan la actualización y profesionalización de docentes y directivos del Municipio de Pahuatlán.
6. Presentar al Presidente Municipal proyectos educativos operados por instituciones públicas o privadas, asociaciones civiles y/o embajadas, cuya finalidad sea propiciar intercambios educativos culturales con otras ciudades o países y que sean susceptibles de ser operados en el Municipio de Pahuatlán.
7. Propiciar la correcta y constante comunicación de las actividades realizadas en la Dirección con los sectores educativos de los tres niveles de gobierno.
8. Brindar asesoría administrativa y operativa en materia de política social educativa, registro y evolución a las unidades administrativas de la Dirección que lo requieran.
9. Revisar y aprobar los planes de trabajo de los servidores públicos para la operación de los programas y actividades de su competencia.
10. Coordinar acciones y programas enfocados a la alfabetización, vinculación con el Instituto Estatal de Educación para Adultos (IEEA), en favor de la educación para

	Manual de Organización Dirección de Educación, Cultura y Deporte	Clave: MPP-CM-MO-5.0/2022
		Fecha de elaboración: 1 de julio de 2022
		Fecha de actualización
		No. de revisión: 01

adultos, tales como convenios de colaboración con instituciones públicas o privadas, autoridades municipales, estatales, nacionales o extranjeras.

11. Proponer al Ayuntamiento, de acuerdo con la normatividad aplicable:
 - a. El programa de cultura que será incluido en el Plan Municipal de Desarrollo;
 - b. El programa presupuestario, en el que se establezca las líneas de acción, objetivos, metas y actividades para la asignación de recursos;
 - c. La propuesta de presupuesto de ingresos y egresos anuales de la Dirección;
 - d. Los manuales de organización y procedimientos del Instituto, y
12. Establecer procedimientos de mejora continua, desarrollo e innovación de la función pública con respecto al desarrollo y fomento del arte y la cultura.
13. Promover estrategias operativas, logísticas y financieras que permitan conservar y hacer crecer la infraestructura deportiva en el Municipio
14. Apoyar a la población a través de becas, ayudas o subsidios conforme a los programas de trabajo autorizados.
15. Impulsar y coordinar todas aquellas acciones destinadas a fomentar el deporte masivo, la actividad física y la recreación sin distinción de beneficiarios, orientadas a toda la población del Municipio.
16. Administrar el correcto funcionamiento de los espacios deportivos y mantenerlos en óptimas condiciones, así como acondicionar, equipar y modernizar los mismos de acuerdo a las necesidades que presenten.
17. Coordinar y supervisar los mecanismos necesarios para el desempeño de los deportistas en el Municipio.

	Manual de Organización Dirección de Educación, Cultura y Deporte	Clave: MPP-CM-MO-5.0/2022
		Fecha de elaboración: 1 de julio de 2022
		Fecha de actualización
		No. de revisión: 01

18. Gestionar, los recursos necesarios para la realización de los programas establecidos por la Dirección.
19. Realizar evaluaciones periódicas y sistemáticas de las acciones derivadas de la política social, establecida en el Plan Municipal de Desarrollo, y ejercidas por la Dirección.
20. Evaluar mensualmente y emitir informes periódicos al Presidente Municipal sobre los resultados obtenidos por la Dirección.
21. Planear las acciones o programas que en materia de política social educativa que deban ser propuestos al Presidente Municipal para su ejecución.
22. Informar al Presidente Municipal el resultado de los análisis de impacto, el registro, seguimiento y evaluaciones de los programas y acciones a su cargo.
23. Formular los acuerdos, resoluciones, circulares, y disposiciones administrativas para el debido cumplimiento de las atribuciones de la Dirección.
24. Mantener vínculos con organismos públicos y privados que resulten necesarios, con la finalidad de llevar a cabo un trabajo que permita integrar objetivos, fortalezas y recursos
25. Promover e implementar las bases y herramientas necesarias para mejorar las condiciones de gestión, innovación y calidad de los programas de la Dirección.
26. Establecer las medidas necesarias para evitar que el personal adscrito a la Dirección no incurra en la deficiencia del servicio, abuso o ejercicio indebido de su empleo, cargo o comisión, que puedan afectar los intereses del Ayuntamiento o de terceros.

	Manual de Organización Dirección de Educación, Cultura y Deporte	Clave: MPP-CM-MO-5.0/2022
		Fecha de elaboración: 1 de julio de 2022
		Fecha de actualización
		No. de revisión: 01

27. Desarrollar todas aquellas funciones inherentes al área de su competencia.

	Manual de Organización Dirección de Educación, Cultura y Deporte	Clave: MPP-CM-MO-5.0/2022
		Fecha de elaboración: 1 de julio de 2022
		Fecha de actualización
		No. de revisión: 01

Directorio

Unidad Administrativa	Nombre del Titular	Correo electrónico	Teléfono
Dirección de Educación, Cultura y Deporte Leandro Valle No. 1 Palacio Municipal, Primer Piso; Pahuatlán, Puebla C.P. 73100	Eva Hernández Castillo		778 7520 505 SIN EXTENSIÓN