

BIENESTAR
SECRETARÍA DE BIENESTAR

2022 Flores Magón
Año de
PRECURSOR DE LA REVOLUCIÓN MEXICANA

**CAPTURA DE PROYECTOS
POR MUNICIPIO**
MIDS
MATRIZ DE INVERSIÓN PARA
EL DESARROLLO SOCIAL

Usuario: MIRANDA LICONA ANTIOCO, FPUE2110901

INDICE_(FAIS2022.pkg_fais.fs)| MONITOR FISDMF_(FAIS2022.pkg_monitor_fismdf.fs?pi_entidad_federativa=21&pi_municipio=0)| INFORMACION FISDMF_(FAIS2022.pkg_informacion_fismdf.fs?pi_entidad_federativa=21&pi_municipio=21109.)|

PROYECTOS Financiamiento BANOBRAS PRODIMDF GASTOS INDIRECTOS

CAPTURA DE PROYECTOS FISDMF APLICABLE AL MUNICIPIO DE PAHUATLÁN
IDENTIFICACIÓN GEOGRÁFICA DEL PROYECTO SOLVENTAR(0)

Id del Proyecto: 164165

*Entidad Federativa: 21 PUEBLA

*Municipio: 21109 PAHUATLÁN

Grado de Rezago Social del Municipio: MEDIO

*Localidad: 211090001 211090001 CIUDAD DE PAHUATLÁN DE VALLE

Si no encuentro su localidad, cotejar en el siguiente enlace [CENFEMUL](#)

Grado de Rezago Social de la Localidad: BAJO

¿En dónde aplica?: POBREZA EXTREMA

¿La localidad tiene ZAP Urbana?: SI

*¿La población beneficiaria de la obra se encuentra dentro de la ZAP urbana?: SI

*¿En qué AGEB se encuentra la población beneficiaria?: 2110900010056

Favor de cotejar en el siguiente enlace electrónico: [SISGE \(https://sisge.bienestar.gob.mx/SISGE/\)](https://sisge.bienestar.gob.mx/SISGE/)

Multi ageb

211090001008A		-
2110900010018		-
2110900010060		-
2110900010094		-

*Latitud: 20.27682538117584 *Longitud: -98.15500512561843

Geometría (marcadores,poligonos,lineas): 112 0 0

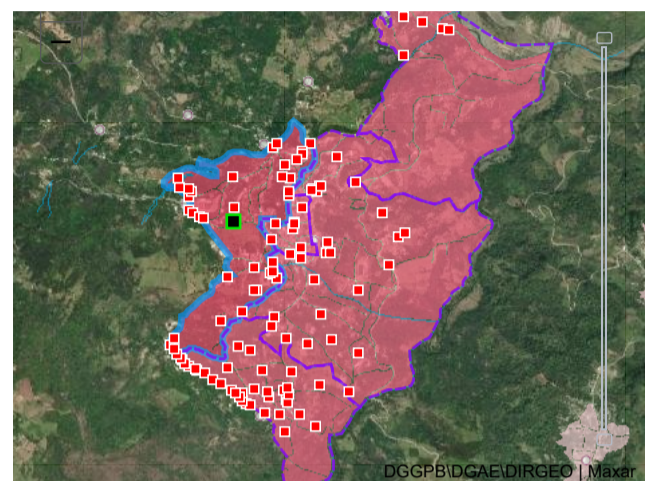
DOMICILIO GEOGRÁFICO SOLVENTAR(0)

El domicilio geografico del proyecto se encuentra referido a una: Zona Urbana o Rural (con Amanzamiento)

*Tipo de Vialidad: CALLE

*Nombre de vialidad: PRINCIPALES

Numero Exterior Anterior: Sin Numero Exterior(SN)

Num. Exterior: Domicilio Conocido

Alfanumerico

DOMICILIO CONOCIDO

Num. Interior: Sin número interior

*Código Postal: 73100

*Tipo de Asentamiento: CIUDAD

*Nombre del Asentamiento: CIUDAD DE PAHUATLÁN DE VALI

Otro: CIUDAD DE PAHUATLÁN DE VALLE

Identificar y registrar el nombre de las entre vialidades y la vialidad posterior del Domicilio

Entre Vialidad 1:

*Tipo de Vialidad: CALLE

*Nombre de vialidad: ALSESECA AGUA SALADA

Entre Vialidad 2:

*Tipo de Vialidad: CALLE

*Nombre de vialidad: BARRIO UNIDO

Vialidad Posterior:

*Tipo de Vialidad: CALLE

*Nombre de vialidad: 5 DE MAYO

*Descripción de ubicación

HORTALIZA 2 DE ABRIL REFORMA ALLENDE
28 DE ENERO CALLE DE LA LOMA CATZOMILA
BARRIO UNIDO ALSESECA CARLOS B.
ZETINA CAMINO A XOLOTLA Y CARRETERA A
SAN PABLITO DENTRO DE LA CIUDAD DE
PAHUATLÁN DE VALLE

Dirección completa del domicilio del Proyecto:

CALLE PRINCIPALES
CIUDAD CIUDAD DE PAHUATLÁN DE VALLE, CP. 73100
CIUDAD DE PAHUATLÁN DE VALLE, PAHUATLÁN PUEBLA
ENTRE CALLE ALSESECA AGUA SALADA Y CALLE BARRIO UNIDO, CALLE 5 DE
MAYO
LA OBRA SE UBICA EN LAS CALLES HORTALIZA 2 DE ABRIL REFORMA ALLENDE 28 DE

IDENTIFICACIÓN DEL PROYECTO SOLVENTAR(0)

*Tipo de contribución del Proyecto: 01 DIRECTA

*Seleccione el Rubro: 0117.MEJORAMIENTO DE VIVIENDA

*Seleccione la Subclasificación del Proyecto: 11517.CALENTADOR SOLAR

*Seleccione la Modalidad del Proyecto: 03.EQUIPAMIENTO

*¿El proyecto cuenta con más de una subclasificación?: SI

Nombre sugerido del Proyecto: EN PAHUATLÁN LOCALIDAD CIUDAD DE PAHUATLÁN DE VALLE ASENTAMIENTO Seleccione un Asentamiento

*Nombre del Proyecto: SUMINISTRO E INSTALACIÓN DE 114 CALENTADORES SOLARES EN LA LOCALIDAD DE CIUDAD DE PAHUATLÁN DE VALLE EN EL MUNICIPIO DE PAHUATLÁN, PUEBLA

Consideraciones señaladas en el catálogo de los Lineamientos Generales para la Operación del FAIS

*Descripción detallada del proyecto: EL PROYECTO CONSISTE EN EL SUMINISTRO E INSTALACION DE CIENTO CATORCE CALENTADORES SOLARES DE 12 TUBOS Y 150 LITROS DE CAPACIDAD, LOS CUALES SERÁN INSTALADOS CON TUBERÍA DE PPR TUBOPLUS, INCLUYEN TODOS LOS ACCESORIOS Y VÁLVULAS PARA CONECTAR DEL TINACO DE LA VIVIENDA AL CALENTADOR Y LA INSTALACIÓN DE SALIDA DE ESTE A LA INSTALACIÓN HIDRÁULICA DE LOS MUEBLES SANITARIOS DE LAS VIVIENDAS CONSIDERADAS EN ESTE PROYECTO

*¿Por qué es importante la obra?:

ESTA OBRA ES DE VITAL IMPORTANCIA PARA MEJORAR LA CALIDAD DE VIDA DE LOS HABITANTES, YA QUE SE BASA EN LOS NUEVOS SISTEMAS DE AHORRO DE ENERGÍAS RENOVABLES, DEJANDO ATRÁS LOS SISTEMAS DE ENERGÍAS NO RENOVABLES COMO EL GAS, AL CARBÓN O LA LEÑA QUE ADEMÁS DAÑAN EL ECOSISTEMA. ADEMÁS DE QUE SE OBTIENEN IMPORTANTES AHORROS EN LA ECONOMÍA DE LAS FAMILIAS CON ESCASOS RECURSOS

¿Cómo se consideró el Informe Anual de Pobreza publicado por Bienestar para la planeación de este proyecto?:

ESTA OBRA SE PRIORIZO PARA APLICARSE EN ESTA ZAP URBANA DE CIUDAD DE PAHUATLÁN DE VALLE, DONDE EXISTE LA CARENCIA POR SERVICIOS BÁSICOS EN LAS VIVIENDAS SIN CHIMENEA Y USAN LEÑA O CARBÓN PARA CALENTAR EL AGUA DE SUS SANITARIOS

*¿Cómo fue tomada en cuenta la participación de la sociedad para la Planeación de este proyecto?:

SE FORMÓ EL COMITÉ DE PARTICIPACIÓN SOCIAL, QUE CONJUNTAMENTE CON EL COMITÉ DE PLANEACIÓN PARA EL DESARROLLO MUNICIPAL COPLADEMUN, PRIORIZARON ESTA OBRA A NIVEL DE VIVIENDA PARA EL DESARROLLO DE ESTA LOCALIDAD

*Informe disponible en el Diario Oficial de la Federación

FACTIBILIDAD DEL PROYECTO SOLVENTAR(0)

SITUACIÓN LEGAL DE LA PROPIEDAD

El bien es público NO

DECLARATORIAS

Se cuenta con derecho de vía SI

- Me doy por enterado que para el presente proyecto de infraestructura vial, en cuyo caso el presupuesto no contemple la instalación de servicios básicos de alcantarillado, drenaje, red de agua potable y electrificación, el costo de estos trabajos será aportación de la entidad federativa o municipio, comprometiéndose éstos a que dicha infraestructura, se encuentre integrada y en funcionamiento al finalizar el presente proyecto.
- Manifiesto que tenemos conocimiento de que éste proyecto debe sujetarse a los costos paramétricos de la entidad federativa, y nos comprometemos a justificar ante los órganos fiscalizadores las variaciones que, en su caso, excedan de dichos costos.
- Manifiesto contar con todos los permisos liberados, vigentes y necesarios para la correcta ejecución del proyecto.**

METAS FÍSICAS DEL PROYECTO (ACCIONES Y BENEFICIARIOS PROGRAMADOS) SOLVENTAR(0)

Monto Total a invertir	\$ 989,388.88	Monto Unitario	\$ 8,678.85	Población Beneficiaria Total	545	*Cantidad	114.00	*¿Qué Unidad de Medida aplica?	CALENTADOR(ES)
Masculina	275	Femenina	270	*Viviendas Beneficiadas	114	Inversiones del Proyecto	\$ 989,388.88	Monto Planeado del FISMDF	
2878		2878 Municipio de Pahuatlán		Institución Ejecutora		Beneficios Esperados del Proyecto			
						MEJORAMIENTO EN LOS SERVICIOS BÁSICOS DE LAS VIVIENDAS Y UN IMPACTO POSITIVO			

CONCURRENCIA APLICABLE AL PROYECTO SOLVENTAR(0) ADJUNTAR ANEXO I

Seleccionar...	Ramo	Fuente de Financiamiento: Aportación Federal (1)	Programa	Monto	Porcentaje
Seleccionar...	Ramo	Fuente de Financiamiento: Aportación Federal (2)	Programa	Monto	Porcentaje
Seleccionar...	Ramo	Fuente de Financiamiento: Función Gobierno (1)	Programa	Monto	Porcentaje
Seleccionar...	Ramo	Fuente de Financiamiento: Desarrollo Económico o Social (1)	Programa	Monto	Porcentaje
Seleccionar...	Ramo	Fuente de Financiamiento: Desarrollo Económico o Social (2)	Programa	Monto	Porcentaje
Seleccionar...	Ramo	Fuente de Financiamiento: Otras no clasificadas en funciones anteriores	Programa	Monto	Porcentaje
Fuente de Financiamiento Estatal		Fuente de Financiamiento Privada		Fuente de Financiamiento Municipal	
Monto	Nombre del Programa	Monto	Porcentaje	Monto	Nombre del Programa
Ingrese Monto	Ingrese Solo Texto	Ingrese Monto	Ingrese Monto	Ingrese Monto	Ingrese Solo Texto
Porcentaje				Porcentaje	

RENDIMIENTOS FINANCIEROS

Rendimientos Financieros 2022

Ingrese Monto

MÓDULO FINANCIAMIENTO BANOBRAS SOLVENTAR(0)

Utilizará recursos de Financiamiento BANOBRAS

NO

Seleccione una opción.

PERIODO EN EL QUE SE EJECUTARÁ LA OBRA SOLVENTAR(0)

Fecha de captura del proyecto

12/08/2022

*Fecha de Inicio

09/07/2022

*Fecha de Fin

06/09/2022

PROGRAMACIÓN DE TRABAJOS SOLVENTAR(0)

Etapas	Descripción de los trabajos principales por etapa de la obra	Avance de la obra (%)
Inicio :	LOS TRABAJOS INICIAN CON EL DIAGNÓSTICO Y CENSO EN LA LOCALIDAD PARA ELABORAR EL ESTUDIO PREVIO PARA LA SELECCIÓN DE LOS BENEFICIARIOS Y ENSEGUIDA REALIZAR LOS PREPARATIVOS EN CADA UNA DE LAS VIVIENDAS SELECCIONADAS	10
Proceso :	EL PROCESO DE LA OBRA INICIA CON EL SUMINISTRO DE LOS CALENTADORES SOLARES, ASÍ COMO LAS PIEZAS ESPECIALES PARA LA INSTALACIÓN, PARA POSTERIORMENTE INICIAR CON LOS TRABAJOS DE PLOMERIA, CON AYUDA DE PERSONAL ESPECIALIZADO, EL CUAL DEBERÁ INSTALAR DESDE EL TINACO HASTA EL CALENTADOR, Y DE ESTE SE	80
Término :	FINALMENTE SE HARÁN LAS PRUEBAS HIDRÁULICAS PARA VERIFICAR LA CORRECTA INSTALACIÓN DEL CALENTADOR SOLAR, ASÍ COMO LAS TUBERÍAS Y PIEZAS DE CONEXIÓN	10
		100

FIRMA ELECTRÓNICA

Fecha: 18/12/2022 16:00:45

Cadena: km7VbTFYQJLZzxei5uyucVb7Edrvj3ruXCzW8aG2Lb9s/h7b10Mz3Np7p6THOZJZ2yaPWhQY9fz+yecJxwfur+WWkD7+9yLF/n/UORRJIICJ0pm0i3+oQW/xLoD8yUXSsIUqLc0iM98NZZgpcPwvsvqshPglX85bnz6qb3115UifihWbMp1WXgJa2ps3wrs2ngPJDT5twbTXULbq4ZvvhSmeq8nL1

DIRECCIÓN GENERAL DE DESARROLLO REGIONAL