

Usuario: MIRANDA LICONA ANTIOCO, FPUE2110901

[INDICE\\_\(FAIS2022.pkg\\_fais.fs\)|](#)
[MONITOR FISDMF\\_\(FAIS2022.pkg\\_monitor\\_fisdmf.fs?pi\\_entidad\\_federativa=21&pi\\_municipio=0\)|](#)
[INFORMACION FISDMF\\_\(FAIS2022.pkg\\_informacion\\_fisdmf.fs?pi\\_entidad\\_federativa=21&pi\\_municipio=21109\)|](#)

PROYECTOS    Financiamiento BANOBRAS    PRODIMDF    GASTOS INDIRECTOS

**CAPTURA DE PROYECTOS FISDMF APLICABLE AL MUNICIPIO DE PAHUATLÁN**
**IDENTIFICACIÓN GEOGRÁFICA DEL PROYECTO** SOLVENTAR(0)

Id del Proyecto: 164167

\*Entidad Federativa: 21 PUEBLA

\*Municipio: 21109 PAHUATLÁN

Grado de Rezago Social del Municipio: MEDIO

\*Localidad: 211090001 211090001 CIUDAD DE PAHUATLÁN DE VALLE

Si no encuentro su localidad, cotejar en el siguiente enlace [CENFEMUL](#)

Grado de Rezago Social de la Localidad: BAJO

¿En dónde aplica?: POBREZA EXTREMA

¿La localidad tiene ZAP Urbana?: SI

\*¿La población beneficiaria de la obra se encuentra dentro de la ZAP urbana?: SI

\*¿En qué AGEB se encuentra la población beneficiaria?: 2110900010056

Favor de cotejar en el siguiente enlace electrónico [SISGE \(https://sisge.bienestar.gob.mx/SISGE/\)](https://sisge.bienestar.gob.mx/SISGE/)

Multi ageb

211090001008A	-
---------------	---

\*Latitud: 20.272227744339006 \*Longitud: -98.15690556262575

Geometria (marcadores,poligonos,lineas): 0 0 1

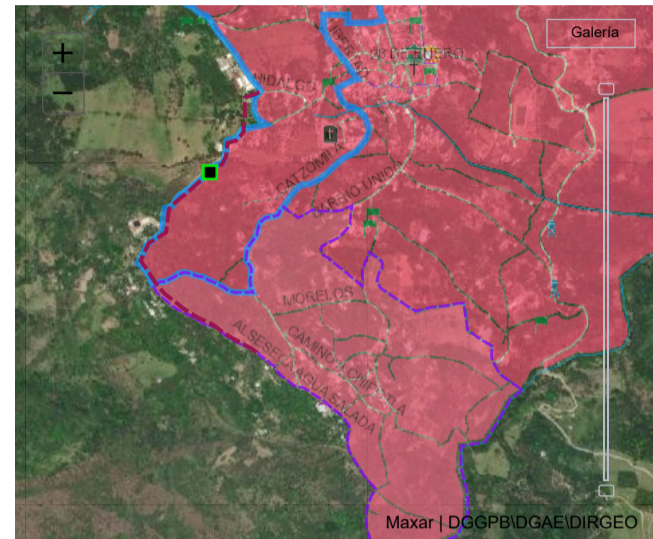
**DOMICILIO GEOGRÁFICO** SOLVENTAR(0)

El domicilio geografico del proyecto se encuentra referido a una: Zona Urbana o Rural (con Amanzamiento)

\*Tipo de Vialidad: CALLE

\*Nombre de vialidad: ALSESECA AGUA SALADA

Numero Exterior(SN): Sin Numero Exterior

Domicilio Conocido:  Domicilio Conocido

Num. Exterior: Alfanumerico

Num. Interior: Alfanumerico

\*Código Postal: 73100

\*Tipo de Asentamiento: CIUDAD

\*Nombre del Asentamiento: CIUDAD DE PAHUATLÁN DE VALI

Otro: CIUDAD DE PAHUATLÁN DE VALLE

Identificar y registrar el nombre de las entre vialidades y la vialidad posterior del Domicilio

Entre Vialidad 1:

\*Tipo de Vialidad: NINGUNO

\*Nombre de vialidad: NINGUNO

Entre Vialidad 2:

\*Tipo de Vialidad: NINGUNO

\*Nombre de vialidad: NINGUNO

Vialidad Posterior:

\*Tipo de Vialidad: NINGUNO

\*Nombre de vialidad: NINGUNO

\*Descripción de ubicación

LA OBRA SE LOCALIZA EN LA CALLE ALSESECA AGUA SALADA INICIANDO EN LA CALLE 28 DE ENERO CON UNA LONGITUD DE 1184.03 EN LA PARTE ALTA DEL BARRIO DE CHIPOTLA.

Dirección completa del domicilio del Proyecto:

CALLE ALSESECA AGUA SALADA  
 CIUDAD CIUDAD DE PAHUATLÁN DE VALLE, CP. 73100  
 CIUDAD DE PAHUATLÁN DE VALLE, PAHUATLÁN PUEBLA  
 ENTRE NINGUNO NINGUNO Y NINGUNO NINGUNO, NINGUNO NINGUNO  
 LA OBRA SE LOCALIZA EN LA CALLE ALSESECA AGUA SALADA INICIANDO EN LA CALLE 28 DE ENERO CON UNA LONGITUD DE 1184.03 EN LA PARTE ALTA DEL BARRIO DE

**IDENTIFICACIÓN DEL PROYECTO** SOLVENTAR(0)

\*Tipo de contribución del Proyecto: 01 DIRECTA

\*Seleccione el Rubro: 0112.ALCANTARILLADO

\*Seleccione la Subclasificación del Proyecto: 11111.RED DE ALCANTARILLADO

\*Seleccione la Modalidad del Proyecto: 05.REHABILITACIÓN

\*¿El proyecto cuenta con más de una subclasificación?: NO

Nombre sugerido del Proyecto: EN PAHUATLÁN LOCALIDAD CIUDAD DE PAHUATLÁN DE VALLE ASENTAMIENTO Seleccione un Asentamiento

\*Nombre del Proyecto: REHABILITACIÓN DE ALCANTARILLADO SANITARIO Y DESCARGAS DOMICILIARIAS EN LA CALLE ALSESECA AGUA SALADA EN LA CIUDAD DE PAHUATLÁN DE VALLE, EN EL MUNICIPIO DE PAHUATLÁN, PUEBLA

Consideraciones señaladas en el catálogo de los Lineamientos Generales para la Operación del FAIS: ATENCIÓN PRIORITARIA A LAS LOCALIDADES CON ÍNDICE DE REZAGO SOCIAL ALTO Y MUY ALTO, ASÍ COMO ATENDER A QUIENES CUENTEN CON ALTAS PROBABILIDADES DE CARECER DE TAL SERVICIO, DE IGUAL MANERA, LA PLANEACIÓN QUE REALICEN LOS MUNICIPIOS CONSIDERARÁ DAR ATENCIÓN PRIORITARIA A LAS LOCALIDADES CON ÍNDICE DE REZAGO SOCIAL ALTO Y MUY ALTO, ASÍ COMO ATENDER A QUIENES CUENTEN CON ALTAS PROBABILIDADES DE CARECER DE DRENAJE SANITARIO (ACCESO A SERVICIOS BÁSICOS DE LA VIVIENDA); PARA LO ANTERIOR, LOS GOBIERNOS LOCALES PODRÁN APOYARSE EN LOS DIAGNÓSTICOS QUE DERIVEN DEL PROGRAMA DE MEDIDAS PREVENTIVAS Y DE MITIGACIÓN DE LA SEQUÍA COORDINADO POR LA COMISIÓN NACIONAL DEL AGUA (CONAGUA).

\*Descripción detallada del proyecto: EL PROYECTO CONSISTE EN LA REHABILITACIÓN DE 1184.03 METROS LINEALES DE RED DE ALCANTARILLADO SANITARIO, EL CUAL SE ENCUENTRA EN PESIMAS CONDICIONES DE FUNCIONAMIENTO, CON TUBERÍA DE POLIETILENO DE ALTA DENSIDAD DE 8 PULGADAS DE DIÁMETRO, QUE ES UN MATERIAL DE MAXIMA DURACION EN LA ACTUALIDAD, CONSIDERANDO LOS TRABAJOS CONSISTEN EN TRAZO, NIVELACIONES Y EXCAVACIONES CON EQUIPO EN MATERIAL COMÚN SECO Y EXCAVACIONES EN ROCA PARA FORMAR LA ZANJA DE 80 CMS DE ANCHO Y PROFUNDIDAD VARIABLE, QUE VA DESDE 1.25M HASTA 3.50M, AL FONDO DE LA EXCAVACIÓN SE COLOCARA UNA PLANTILLA DE ARENA PARA QUE SOBRE ESTA SE COLOQUE E INSTALAR LA TUBERÍA DE POLIETILENO DE ALTA DENSIDAD DE 8 PULGADAS DE DIÁMETRO, UNA VES NIVELADA LA TUBERÍA

\*¿Por qué es importante la obra?: AL PONIENTE DE LA CIUDAD DE PAHUATLÁN DE VALLE, DONDE LA MANCHA URBANA HA TENIDO UN CRECIMIENTO CONSIDERABLE EN LOS ÚLTIMOS AÑOS, SE ENCUENTRA LA CALLE ALSESECA AGUA SALADA, LA CUAL CARECE DE UN BUEN SERVICIO DE DRENAJE SANITARIO PARA LAS VIVIENDAS, YA QUE SE ENCUENTRA EN PÉSIMAS CONDICIONES. ESTE PROYECTO DE INVERSIÓN VA EN ENFOCADO DIRECTAMENTE A ABATIR EL INDICADOR DE CARENCIA SOCIAL POR SERVICIOS BÁSICOS DE DRENAJE EN LAS VIVIENDAS DE ESTA CALLE, Y CON ESTO SE PRETENDE MEJORAR LA CALIDAD DE VIDA DE ALREDEDOR DE 250 HABITANTES QUE VIVEN CON ESTA CARENCIA SOCIAL EN LA CALLE ALSESECA AGUA SALADA DE ESTA ZAP URBANA DE LA LOCALIDAD CIUDAD DE PAHUATLÁN DE VALLE, EN EL MUNICIPIO DE PAHUATLAN, PUEBLA

\*¿Cómo se consideró el Informe Anual de Pobreza\* publicado por Bienestar para la planeación de este proyecto?:

SE CONSIDERÓ TOMANDO EN CUENTA QUE LA LOCALIDAD DE CIUDAD DE PAHUATLÁN DE VALLE, ES UNA LOCALIDAD ZAP URBANA CON ALGUNAS CALLES CON CARENCIAS SOCIALES DE SERVICIOS BÁSICOS EN LAS VIVIENDAS

\*¿Cómo fue tomada en cuenta la participación de la sociedad para la Planeación de este proyecto?:

SE FORMÓ EL COMITÉ DE PARTICIPACIÓN SOCIAL, QUE CONJUNTAMENTE CON EL COMITÉ DE PLANEACIÓN MUNICIPAL PRIORIZÓ ESTA OBRA

\*Informe disponible en el Diario Oficial de la Federación

### FACTIBILIDAD DEL PROYECTO SOLVENTAR(0)

#### SITUACIÓN LEGAL DE LA PROPIEDAD

El bien es público  SI

#### DECLARATORIAS

Se cuenta con derecho de vía  SI

- Me doy por enterado que para el presente proyecto de infraestructura vial, en cuyo caso el presupuesto no contemple la instalación de servicios básicos de alcantarillado, drenaje, red de agua potable y electrificación, el costo de estos trabajos será aportación de la entidad federativa o municipio, comprometiéndose éstos a que dicha infraestructura, se encuentre integrada y en funcionamiento al finalizar el presente proyecto.
- Manifiesto que tenemos conocimiento de que éste proyecto debe sujetarse a los costos paramétricos de la entidad federativa, y nos comprometemos a justificar ante los órganos fiscalizadores las variaciones que, en su caso, excedan de dichos costos.
- Manifiesto contar con todos los permisos liberados, vigentes y necesarios para la correcta ejecución del proyecto.\*\*

### METAS FÍSICAS DEL PROYECTO (ACCIONES Y BENEFICIARIOS PROGRAMADOS) SOLVENTAR(0)

Monto Total a invertir \$ 2,116,253.84	Monto Unitario \$ 1,787.38	Población Beneficiaria Total 267	*Cantidad 1,184.00	*¿Qué Unidad de Medida aplica? METROS LINEALES
Masculina 132	Población beneficiaria	Femenina 135	*Viviendas Beneficiadas 50	Inversiones del Proyecto Monto Planeado del FISMDF \$ 2,116,253.84
2878	Institución Ejecutora 2878 Municipio de Pahuatlán		Beneficios Esperados del Proyecto MEJORAMIENTO DEL SERVICIO DE DRENAJE SANITARIO DE LAS VIVIENDAS Y DISMINU	

### CONCURRENCIA APLICABLE AL PROYECTO SOLVENTAR(0) ADJUNTAR ANEXO I

Ramo Seleccionar...	Fuente de Financiamiento: Aportación Federal (1) Programa Seleccionar...	Monto Ingresar Monto	Porcentaje
Ramo Seleccionar...	Fuente de Financiamiento: Aportación Federal (2) Programa Seleccionar...	Monto Ingresar Monto	Porcentaje
Ramo Seleccionar...	Fuente de Financiamiento: Función Gobierno (1) Programa Seleccionar...	Monto Ingresar Monto	Porcentaje
Ramo Seleccionar...	Fuente de Financiamiento: Desarrollo Económico o Social (1) Programa Seleccionar...	Monto Ingresar Monto	Porcentaje
Ramo Seleccionar...	Fuente de Financiamiento: Desarrollo Económico o Social (2) Programa Seleccionar...	Monto Ingresar Monto	Porcentaje
Ramo Seleccionar...	Fuente de Financiamiento: Otras no clasificadas en funciones anteriores Programa Seleccionar...	Monto Ingresar Monto	Porcentaje
Fuente de Financiamiento Estatal Monto Ingresar Monto Porcentaje	Fuente de Financiamiento Privada Monto Ingresar Monto Porcentaje	Fuente de Financiamiento Municipal Monto Ingresar Monto Porcentaje	

### RENDIMIENTOS FINANCIEROS

Rendimientos Financieros 2022  
Ingresar Monto

### MÓDULO FINANCIAMIENTO BANOBRAS SOLVENTAR(0)

Utilizará recursos de Financiamiento BANOBRAS  
 NO

Seleccione una opción.

### PERIODO EN EL QUE SE EJECUTARÁ LA OBRA SOLVENTAR(0)

Fecha de captura del proyecto

\*Fecha de Inicio

\*Fecha de Fin

12/08/2022

01/10/2022

29/12/2022

### PROGRAMACIÓN DE TRABAJOS SOLVENTAR(0)

Etapas	Descripción de los trabajos principales por etapa de la obra	Avance de la obra (%)
Inicio :	EL PROYECTO INICIA CON LOS TRABAJOS DE LIMPIA, TRAZO Y NIVELACIÓN, ASÍ COMO DEMOLICIONES DE CONCRETO Y REGISTROS DE DRENAJE EXISTENTES EN MALAS CONDICIONES, ASÍ COMO LAS EXCAVACIONES EN MATERIAL COMÚN Y ROCA CON APOYO DE MAQUINARIA RETROEXCAVADORA, ESTABLECIENDO EJES, COTAS Y NIVELES CON	10
Proceso :	TODA VEZ QUE YA SE ENCUENTRAN LAS EXCAVACIONES DE LAS ZANJAS CON EL NIVEL DE PROYECTO, SE INICIA CON LA COLOCACIÓN DE LA CAMA DE ARENA PARA ASENTAR LA TUBERÍA DE LA RED DE ALCANTARILLADO Y POSTERIORMENTE SE COLOCA EL RELLENO A VOLTEO EN EL LOMO DE LA TUBERÍA Y EL MATERIAL COMPACTADO ENCIMA DE	80
Término :	SE COLOCARÁN LOS BROCALES Y TAPAS DE POZOS DE VISITA, Y FINALMENTE SE HARÁ LA REPOSICIÓN DE PAVIMENTO DAÑADO POR LAS DEMOLICIONES, PARA DAR FUNCIONAMIENTO A LA CALLE	10
		100

FIRMA ELECTRÓNICA

Fecha:29/11/2022 17:22:21  
Cadena:XJhW5Rj8IKKjH2CjgcTh7oBB0cXNFoO9aBwOPS+0A0vuP9vISRuwutuKazZzPIXXAdALiLGMzIm0+J8b0Eqm6LQV9upNVPW/NanEV1mdTFaXz2Y2KdmUMIFTOhQkY0TtoTaHqASJenBNqFw+kUjzMb4pHqzbcxbzBvx4dmmIz+ZBhE9uEIYqC/Yk3hgOabAQew2iOm7szOtdhbPcACXnhuRFuL

DIRECCIÓN GENERAL DE DESARROLLO REGIONAL