

CAPTURA DE PROYECTOS FISDMF APLICABLE AL MUNICIPIO DE PAHUATLÁN
IDENTIFICACIÓN GEOGRÁFICA DEL PROYECTO SOLVENTAR(0)

Id del Proyecto:

*Entidad Federativa: PUEBLA

*Municipio: PAHUATLÁN

Grado de Rezago Social del Municipio:

*Localidad: 211090010 MAMIQUETLA

Si no encontro su localidad, cotejar en el siguiente enlace [CENFEMUL](#)

Grado de Rezago Social de la Localidad:

¿En dónde aplica?:

¿La localidad tiene ZAP Urbana?:

*Latitud: *Longitud:

Geometria (marcadores,poligonos,lineas):

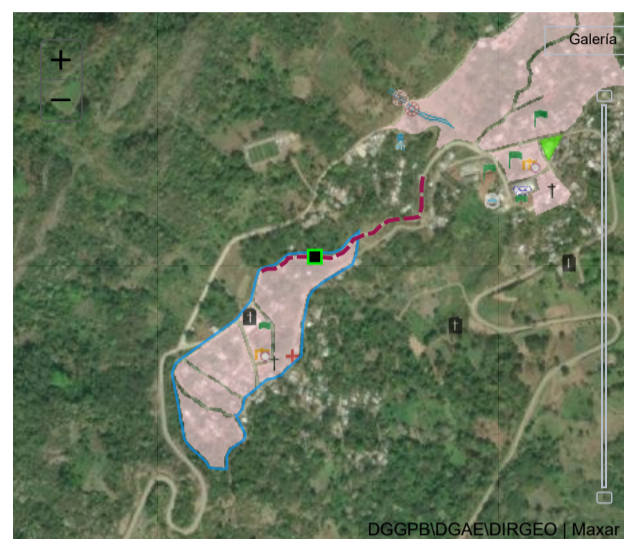
DOMICILIO GEOGRÁFICO SOLVENTAR(0)

El domicilio geografico del proyecto se encuentra referido a una:

*Término Genérico:

Tramo: Origen: Destino: Margen:

Cadenamiento: Kilómetro: Metro: *Nombre de Vialidad:

Sin Numero Exterior(SN): Domicilio Conocido: Numero Exterior Anterior: Num. Exterior: Alfanumerico:

Num. Interior: Alfanumerico: Sin número interior: Seleccione:

*Código Postal: Ninguno:

*Tipo de Asentamiento: *Nombre del Asentamiento: Otro: Ninguno:

Identificar y registrar el nombre de las entre vialidades y la vialidad posterior del Domicilio

Entre Vialidad 1: *Tipo de Vialidad: *Nombre de vialidad: Ninguno:

Entre Vialidad 2: *Tipo de Vialidad: *Nombre de vialidad: Ninguno:

Vialidad Posterior: *Tipo de Vialidad: *Nombre de vialidad: Ninguno:

*Descripción de ubicación:

Dirección completa del domicilio del Proyecto:

IDENTIFICACIÓN DEL PROYECTO SOLVENTAR(0)

*Tipo de contribución del Proyecto:

*Seleccione el Rubro:

*Seleccione la Subclasificación del Proyecto:

*Seleccione la Modalidad del Proyecto:

*¿El proyecto cuenta con más de una subclasificación?:

Nombre sugerido del Proyecto: Seleccione un Asentamiento

*Nombre del Proyecto:

Consideraciones señaladas en el catálogo de los Lineamientos Generales para la Operación del FAIS: ESTABLEZCAN LAS NORMAS OFICIALES MEXICANAS EN MATERIA DE VIALIDADES.

*Descripción detallada del proyecto:

*¿Por qué es importante la obra?:

¿Cómo se consideró el Informe Anual de Pobreza publicado por Bienestar para la planeación de este proyecto?:

UNA VEZ QUE SE HA ANALIZADO EL INFORME ANUAL DE POBREZA EN LA LOCALIDAD DE MAMIQUETLA QUE ES UNA LOCALIDAD ZAP RURAL, SE DETERMINÓ QUE EN ESTE CAMINO ES DE VITAL IMPORTANCIA PARA ABATIR LA CARENCIA POR ACCESO A LA SEGURIDAD SOCIAL SE NECESITA MEJORAR LAS VÍAS DE COMUNICACIÓN AL INTERIOR Y EXTERIOR DE LA

*¿Cómo fue tomada en cuenta la participación de la sociedad para la Planeación de este proyecto?:

SE FORMÓ EL COMITÉ DE PARTICIPACIÓN SOCIAL, QUE CONJUNTAMENTE CON EL COMITÉ DE PLANEACIÓN PARA EL DESARROLLO MUNICIPAL COPLADEMUN, PRIORIZARON ESTA OBRA PARA EL DESARROLLO DE LA LOCALIDAD DE MAMIQUETLA

*Informe disponible en el Diario Oficial de la Federación

FACTIBILIDAD DEL PROYECTO SOLVENTAR(0)

SITUACIÓN LEGAL DE LA PROPIEDAD

El bien es público

SI

DECLARATORIAS

Se cuenta con derecho de vía

SI

- Me doy por enterado que para el presente proyecto de infraestructura vial, en cuyo caso el presupuesto no contemple la instalación de servicios básicos de alcantarillado, drenaje, red de agua potable y electrificación, el costo de estos trabajos será aportación de la entidad federativa o municipio, comprometiéndose éstos a que dicha infraestructura, se encuentre integrada y en funcionamiento al finalizar el presente proyecto.
- Manifiesto que tenemos conocimiento de que éste proyecto debe sujetarse a los costos paramétricos de la entidad federativa, y nos comprometemos a justificar ante los órganos fiscalizadores las variaciones que, en su caso, excedan de dichos costos.
- Manifiesto contar con todos los permisos liberados, vigentes y necesarios para la correcta ejecución del proyecto.**

METAS FÍSICAS DEL PROYECTO (ACCIONES Y BENEFICIARIOS PROGRAMADOS) SOLVENTAR(0)

Monto Total a invertir	\$	2,878,482.02	Monto Unitario	\$	7,995,783.39	Población Beneficiaria Total	1268	*Cantidad	0.36	*¿Qué Unidad de Medida aplica?	KILÓMETRO LINEAL	
Masculina		599	Femenina		669	*Viviendas Beneficiadas	321	Inversiones del Proyecto		Monto Planeado del FISMDF	\$	2,804,159.49
Institución Ejecutora	2878	2878 Municipio de Pahuatlán	Beneficios Esperados del Proyecto	MEJORA EN EL NIVEL DE CALIDAD DE VIDA DE LA POBLACIÓN AL REDUCIR LOS TIEMPOS								

CONCURRENCIA APLICABLE AL PROYECTO SOLVENTAR(0) ADJUNTAR ANEXO I

Ramo	Seleccionar...	Fuente de Financiamiento: Aportación Federal (1)	Programa	Seleccionar...	Monto	Ingrese Monto	Porcentaje
Ramo	Seleccionar...	Fuente de Financiamiento: Aportación Federal (2)	Programa	Seleccionar...	Monto	Ingrese Monto	Porcentaje
Ramo	Seleccionar...	Fuente de Financiamiento: Funcion Gobierno (1)	Programa	Seleccionar...	Monto	Ingrese Monto	Porcentaje
Ramo	Seleccionar...	Fuente de Financiamiento: Desarrollo Económico o Social (1)	Programa	Seleccionar...	Monto	Ingrese Monto	Porcentaje
Ramo	Seleccionar...	Fuente de Financiamiento: Desarrollo Económico o Social (2)	Programa	Seleccionar...	Monto	Ingrese Monto	Porcentaje
Ramo	Seleccionar...	Fuente de Financiamiento: Otras no clasificadas en funciones anteriores	Programa	Seleccionar...	Monto	Ingrese Monto	Porcentaje
Fuente de Financiamiento Estatal	Monto	Ingrese Monto	Porcentaje	Fuente de Financiamiento Privada	Monto	Ingrese Monto	Porcentaje
Nombre del Programa	Ingrese Solo Texto	Fuente de Financiamiento Municipal	Monto	Ingrese Monto	Porcentaje	Nombre del Programa	Ingrese Solo Texto

RENDIMIENTOS FINANCIEROS

Rendimientos Financieros 2022

74,322.53

MÓDULO FINANCIAMIENTO BANOBRAS SOLVENTAR(0)

Utilizará recursos de Financiamiento BANOBRAS

NO

Seleccione una opción.

PERIODO EN EL QUE SE EJECUTARÁ LA OBRA SOLVENTAR(0)

Fecha de captura del proyecto

12/08/2022

*Fecha de Inicio

01/10/2022

*Fecha de Fin

31/12/2022

PROGRAMACIÓN DE TRABAJOS SOLVENTAR(0)

Etapa	Descripción de los trabajos principales por etapa de la obra	Avance de la obra (%)
Inicio :	EL PROYECTO INICIA CON LOS TRABAJOS DE LIMPIA, TRAZO Y NIVELACIÓN, LOCALIZACIÓN DE EJES, COTAS, NIVELES CON EQUIPO DE TOPOGRAFÍA, PARA POSTERIORMENTE REALIZAR MOVIMIENTOS DE TIERRAS CON MAQUINARIA PARA FORMAR LAS TERRACERÍAS, Y POSTERIORMENTE NIVELAR Y COMPACTAR LA SUBRASANTE QUE TIENE UN	10
Proceso :	TODA VEZ QUE YA SE ENCUENTRA NIVELADA Y COMPACTADA LA CAPA SUBRASANTE, SE PROCEDE AL SUMINISTRO Y TENDIDO DE LA BASE HIDRÁULICA Y LA COMPACTACIÓN DE LA MISMA CON EQUIPO MECÁNICO, POSTERIOR A ESTA CAPA SE PROCEDE A LA CONSTRUCCIÓN DE 364.04 M DE GUARNICIONES Y 364.04 M DE CUNETAS DE CONCRETO,	80
Término :	FINALMENTE, SE COLOCARÁ LA PINTURA TIPO TRÁFICO MARCA COMEX COLOR AMARILLO EN GUARNICIONES Y SE HARÁ LA LIMPIEZA FINAL DE LA OBRA.	10
		100

Fecha: 18/12/2022 16:12:57
Cadena: N547OnPq/xf5WUHt6ioKns0Rd358y42nLVuL0853bDlLo+cu5GBW09KboEVJTKo87AUIs56FK3Z7pT7Z+egZrs+V2Ep9IFxS9fwhGcMWAw414M/Y4GW7SbFD2I7zZTqWCC45quDHVKqj+I5HJt4/LAGrbePuMeZ9wO4Qhg2HwLfoR7UVN6WRQV8x7JPKBB/6vTbGgUCVr7Nam9an37Xze9j1.

FIRMA ELECTRÓNICA

DIRECCIÓN GENERAL DE DESARROLLO REGIONAL