

Usuario: MIRANDA LICONA ANTIOCO, FPUE2110901

INDICE\_(FAIS2022.pkg\_fais.fs)| MONITOR FISDMF\_(FAIS2022.pkg\_monitor\_fismdf.fs?pi\_entidad\_federativa=21&amp;pi\_municipio=0)| INFORMACION FISDMF\_(FAIS2022.pkg\_informacion\_fismdf.fs?pi\_entidad\_federativa=21&amp;pi\_municipio=21109)|

PROYECTOS Financiamento BANOBRAS PRODIMDF GASTOS INDIRECTOS

## CAPTURA DE PROYECTOS FISDMF APLICABLE AL MUNICIPIO DE PAHUATLÁN

### IDENTIFICACIÓN GEOGRÁFICA DEL PROYECTO SOLVENTAR(0)

Id del Proyecto: 164169

\*Entidad Federativa: 21 PUEBLA

\*Municipio: 21109 PAHUATLÁN

Grado de Rezago Social del Municipio: MEDIO

\*Localidad: 211090017 211090017 XOLOTLA  
 Si no encontro su localidad, cotejar en el siguiente enlace [CENFEMUL](#)

Grado de Rezago Social de la Localidad: MEDIO

¿En dónde aplica?: ZAP RURAL

¿La localidad tiene ZAP Urbana?: NO

\*Latitud: 20.263116254687578 \*Longitud: -98.13237905850703

Geometria (marcadores,poligonos,lineas): 37 0 0

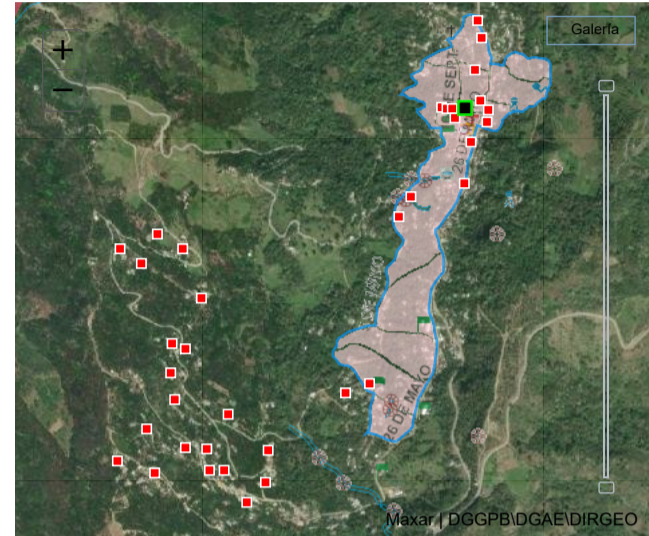

### DOMICILIO GEOGRÁFICO SOLVENTAR(0)

El domicilio geografico del proyecto se encuentra referido a una: Zona Urbana o Rural (con Amanzamiento)

\*Tipo de Vialidad: CALLE \*Nombre de vialidad: 26 DE MAYO Ninguno

Sin Numero Exterior(SN):  Domicilio Conocido  Numero Exterior Anterior:  Num. Exterior:  Alfanumerico  DOMICILIO CONOCIDO

Num. Interior:  Alfanumerico  Sin número interior  Seleccione

\*Código Postal: 73100 Ninguno

\*Tipo de Asentamiento: PUEBLO \*Nombre del Asentamiento: XOLOTLA Otro: XOLOTLA Ninguno

Identificar y registrar el nombre de las entre vialidades y la vialidad posterior del Domicilio

Entre Vialidad 1:  
 \*Tipo de Vialidad: CALLE \*Nombre de vialidad: 5 DE MAYO Ninguno

Entre Vialidad 2:  
 \*Tipo de Vialidad: CALLE \*Nombre de vialidad: MOCTEZUMA Ninguno

Vialidad Posterior:  
 \*Tipo de Vialidad: ANDADOR \*Nombre de vialidad: CAMINO REAL Ninguno

\*Descripción de ubicación: LA OBRA SE UBICA EN VIVIENDAS QUE SE LOCALIZAN EN LAS CALLES 26 DE MAYO 16 DE SEPTIEMBRE MOCTEZUMA QUETZALCOATL 5 DE MAYO CAMINO REAL DENTRO DE LA LOCALIDAD ZAP RURAL DE XOLOTLA

Dirección completa del domicilio del Proyecto: CALLE 26 DE MAYO PUEBLO XOLOTLA, CP. 73100 XOLOTLA, PAHUATLÁN PUEBLA ENTRE CALLE 5 DE MAYO Y CALLE MOCTEZUMA, ANDADOR CAMINO REAL LA OBRA SE UBICA EN VIVIENDAS QUE SE LOCALIZAN EN LAS CALLES 26 DE MAYO 16 DE SEPTIEMBRE MOCTEZUMA QUETZALCOATL 5 DE MAYO CAMINO REAL DENTRO DE

177

### IDENTIFICACIÓN DEL PROYECTO SOLVENTAR(0)

\*Tipo de contribución del Proyecto: 01 DIRECTA

\*Seleccione el Rubro: 0117.MEJORAMIENTO DE VIVIENDA

\*Seleccione la Subclasificación del Proyecto: 11517.CALENTADOR SOLAR

\*Seleccione la Modalidad del Proyecto: 03.EQUIPAMIENTO

\*¿El proyecto cuenta con más de una subclasificación?: SI

Nombre sugerido del Proyecto: EN PAHUATLÁN LOCALIDAD XOLOTLA ASENTAMIENTO Seleccione un Asentamiento

\*Nombre del Proyecto: SUMINISTRO E INSTALACIÓN DE TREINTA Y SIETE CALENTADORES SOLARES EN LA LOCALIDAD DE XOLOTLA EN EL MUNICIPIO DE PAHUATLÁN, PUEBLA

CONSIDERARÁ LA NORMA OFICIAL MEXICANA NOM-027-ENER/SCFI-2018, RENDIMIENTO TÉRMICO, AHORRO DE GAS Y REQUISITOS DE SEGURIDAD DE LOS CALENTADORES DE AGUA SOLARES Y DE LOS CALENTADORES DE AGUA SOLARES CON RESPALDO DE UN CALENTADOR DE AGUA QUE UTILIZA COMO COMBUSTIBLE GAS L.P. O GAS NATURAL, DE IGUAL FORMA PODRÁN REALIZARSE PROYECTOS INTEGRALES EN PARTICIPACIÓN CON PROGRAMAS FEDERALES Y ESTATALES DE VIVIENDA, SIEMPRE Y CUANDO SE TRATE DE MEJORAMIENTO DE VIVIENDA. BAJO LA MODALIDAD DE EQUIPAMIENTO SE DEBERÁ CONSIDERAR EL SUMINISTRO, LA INSTALACIÓN Y TODO LO NECESARIO PARA SU CORRECTO FUNCIONAMIENTO, CONSIDERANDO ÚNICAMENTE EQUIPAMIENTO FIJO, SIN INCLUIR NINGÚN TIPO DE INSUMOS.

\*Descripción detallada del proyecto: EL PROYECTO CONSISTE EN EL SUMINISTRO DE 37 (TREINTA Y SIETE) CALENTADORES SOLARES DE 12 TUBOS Y 150 LITROS DE CAPACIDAD, LOS CUALES SERÁN INSTALADOS CON TUBERÍA DE PPR TUBOPLUS, INCLUYEN TODOS LOS ACCESORIOS Y VÁLVULAS PARA CONECTAR DEL TINACO DE LA VIVIENDA AL CALENTADOR Y LA INSTALACIÓN DE SALIDA DE ESTE A LA INSTALACIÓN HIDRÁULICA DE LOS MUEBLES SANITARIOS DE LAS VIVIENDAS CONSIDERADAS EN ESTE PROYECTO

\*¿Por qué es importante la obra?: ESTA OBRA ES DE VITAL IMPORTANCIA PARA MEJORAR LA CALIDAD DE VIDA DE LOS HABITANTES, YA QUE SE BASA EN LOS NUEVOS SISTEMAS DE AHORRO DE ENERGÍAS RENOVABLES, DEJANDO ATRÁS LOS SISTEMAS DE ENERGÍAS NO RENOVABLES COMO EL GAS, AL CARBÓN O LA LEÑA QUE ADEMÁS DAÑAN EL ECOSISTEMA. ADEMÁS DE QUE SE OBTIENEN IMPORTANTES AHORROS EN LA ECONOMÍA DE LAS FAMILIAS CON ESCASOS RECURSOS.

\*¿Cómo se consideró el Informe Anual de Pobreza\* publicado por Bienestar para la planeación de este proyecto?:

ESTA OBRA SE PRIORIZA PARA APLICARSE EN ESTE ZAP RURAL DE XOLOTLA, DONDE EXISTE LA CARENCIA POR SERVICIOS BÁSICOS EN LAS VIVIENDAS SIN CHIMENEA Y USAN LEÑA O CARBÓN PARA CALENTAR EL AGUA DE SUS SANITARIOS

\*¿Cómo fue tomada en cuenta la participación de la sociedad para la Planeación de este proyecto?:

SE FORMÓ EL COMITÉ DE PARTICIPACIÓN SOCIAL, QUE CONJUNTAMENTE CON EL COMITÉ DE PLANEACIÓN PARA EL DESARROLLO MUNICIPAL COPLADEMUN, PRIORIZARON ESTA OBRA A NIVEL DE VIVIENDA PARA EL DESARROLLO DE ESTA LOCALIDAD DE XOLOTLA

\*Informe disponible en el Diario Oficial de la Federación

### FACTIBILIDAD DEL PROYECTO SOLVENTAR(0)

#### SITUACIÓN LEGAL DE LA PROPIEDAD

El bien es público  NO

#### DECLARATORIAS

Se cuenta con derecho de vía  SI

- Me doy por enterado que para el presente proyecto de infraestructura vial, en cuyo caso el presupuesto no contemple la instalación de servicios básicos de alcantarillado, drenaje, red de agua potable y electrificación, el costo de estos trabajos será aportación de la entidad federativa o municipio, comprometiéndose éstos a que dicha infraestructura, se encuentre integrada y en funcionamiento al finalizar el presente proyecto.
- Manifiesto que tenemos conocimiento de que éste proyecto debe sujetarse a los costos paramétricos de la entidad federativa, y nos comprometemos a justificar ante los órganos fiscalizadores las variaciones que, en su caso, excedan de dichos costos.
- Manifiesto contar con todos los permisos liberados, vigentes y necesarios para la correcta ejecución del proyecto.\*\*

### METAS FÍSICAS DEL PROYECTO (ACCIONES Y BENEFICIARIOS PROGRAMADOS) SOLVENTAR(0)

Monto Total a invertir \$ <input type="text" value="326,851.68"/>	Monto Unitario \$ <input type="text" value="8,833.83"/>	Población Beneficiaria Total <input type="text" value="192"/>	*Cantidad <input type="text" value="37.00"/>	*¿Qué Unidad de Medida aplica? CALENTADOR(ES) <input type="text"/>
Masculina <input type="text" value="98"/>	Femenina <input type="text" value="94"/>	*Viviendas Beneficiadas <input type="text" value="37"/>	Inversiones del Proyecto Monto Planeado del FISMDF \$ <input type="text" value="326,851.68"/>	
Institución Ejecutora <input type="text" value="2878"/> <input type="text" value="2878 Municipio de Pahuatlán"/>		Beneficios Esperados del Proyecto <input type="text" value="MEJORAMIENTO EN LOS SERVICIOS BÁSICOS DE LAS VIVIENDAS Y UN IMPACTO POSITIVO"/>		

### CONCURRENCIA APLICABLE AL PROYECTO SOLVENTAR(0) ADJUNTAR ANEXO I

Ramo <input type="text" value="Seleccionar..."/>	Fuente de Financiamiento: Aportación Federal (1) Programa <input type="text" value="Seleccionar..."/>	Monto <input type="text" value="Ingrese Monto"/>	Porcentaje <input type="text"/>
Ramo <input type="text" value="Seleccionar..."/>	Fuente de Financiamiento: Aportación Federal (2) Programa <input type="text" value="Seleccionar..."/>	Monto <input type="text" value="Ingrese Monto"/>	Porcentaje <input type="text"/>
Ramo <input type="text" value="Seleccionar..."/>	Fuente de Financiamiento: Funcion Gobierno (1) Programa <input type="text" value="Seleccionar..."/>	Monto <input type="text" value="Ingrese Monto"/>	Porcentaje <input type="text"/>
Ramo <input type="text" value="Seleccionar..."/>	Fuente de Financiamiento: Desarrollo Económico o Social (1) Programa <input type="text" value="Seleccionar..."/>	Monto <input type="text" value="Ingrese Monto"/>	Porcentaje <input type="text"/>
Ramo <input type="text" value="Seleccionar..."/>	Fuente de Financiamiento: Desarrollo Económico o Social (2) Programa <input type="text" value="Seleccionar..."/>	Monto <input type="text" value="Ingrese Monto"/>	Porcentaje <input type="text"/>
Ramo <input type="text" value="Seleccionar..."/>	Fuente de Financiamiento: Otras no clasificadas en funciones anteriores Programa <input type="text" value="Seleccionar..."/>	Monto <input type="text" value="Ingrese Monto"/>	Porcentaje <input type="text"/>
Fuente de Financiamiento Estatal Monto <input type="text" value="Ingrese Monto"/> Porcentaje <input type="text"/>	Fuente de Financiamiento Privada Monto <input type="text" value="Ingrese Monto"/> Porcentaje <input type="text"/>	Fuente de Financiamiento Municipal Monto <input type="text" value="Ingrese Monto"/> Porcentaje <input type="text"/>	Nombre del Programa <input type="text" value="Ingrese Solo Texto"/>

### RENDIMIENTOS FINANCIEROS

Rendimientos Financieros 2022

### MÓDULO FINANCIAMIENTO BANOBRAS SOLVENTAR(0)

Utilizará recursos de Financiamiento BANOBRAS  NO

Seleccione una opción.

### PERIODO EN EL QUE SE EJECUTARÁ LA OBRA SOLVENTAR(0)

Fecha de captura del proyecto

\*Fecha de Inicio

\*Fecha de Fin

12/08/2022

09/07/2022

06/09/2022

### PROGRAMACIÓN DE TRABAJOS SOLVENTAR(0)

Etapas	Descripción de los trabajos principales por etapa de la obra	Avance de la obra (%)
Inicio :	LOS TRABAJOS INICIAN CON EL DIAGNÓSTICO Y CENSO EN LA LOCALIDAD PARA ELABORAR EL ESTUDIO PREVIO PARA LA SELECCIÓN DE LOS BENEFICIARIOS Y ENSEGUIDA REALIZAR LOS PREPARATIVOS EN CADA UNA DE LAS VIVIENDAS SELECCIONADAS	<input type="text" value="10"/>
Proceso :	EL PROCESO DE LA OBRA INICIA CON EL SUMINISTRO DE LOS CALENTADORES SOLARES, ASÍ COMO LAS PIEZAS ESPECIALES PARA LA INSTALACIÓN, PARA POSTERIORMENTE INICIAR CON LOS TRABAJOS CON AYUDA DE PERSONAL ESPECIALIZADO, EL CUAL DEBERÁ INSTALAR DESDE EL TINACO HASTA EL CALENTADOR, EL CUAL DEBERÁ SER	<input type="text" value="80"/>
Término :	FINALMENTE SE HARÁN LAS PRUEBAS HIDRÁULICAS PARA VERIFICAR LA CORRECTA INSTALACIÓN DEL CALENTADOR SOLAR, ASÍ COMO LAS TUBERÍAS Y PIEZAS DE CONEXIÓN	<input type="text" value="10"/>
		<input type="text" value="100"/>

Fecha: 01/12/2022 17:14:56  
Cadena: pYPlnO1/qXFNqCq2MoK4euJzdfa9xxfnEmVI6sHXKnPXufey6RcVK3hpH8/7ou/BXtI Gy4Hpl/GUisRpAlNvZXY3x33EQCAn6d50iEwULBVB7migzIbzD0Pv0zxr1r+KBrsZemiGkuhoo/8ETY5xCNanetGVehzpf6Ykr4tMs70If/4Mrq2bCLdLOE9QFep2GGQldH1ophmYA117ERNiYbhMZflyAFO+BU:

FIRMA ELECTRÓNICA

DIRECCIÓN GENERAL DE DESARROLLO REGIONAL