

CAPTURA DE PROYECTOS FISDMF APLICABLE AL MUNICIPIO DE PAHUATLÁN
IDENTIFICACIÓN GEOGRÁFICA DEL PROYECTO SOLVENTAR(0)

Id del Proyecto:

*Entidad Federativa: PUEBLA

*Municipio: PAHUATLÁN

Grado de Rezago Social del Municipio:

*Localidad: 211090017 XOLOTLA

Si no encuentro su localidad, cotejar en el siguiente enlace [CENFEMUL](#)

Grado de Rezago Social de la Localidad:

¿En dónde aplica?:

¿La localidad tiene ZAP Urbana?:

*Latitud: *Longitud:

Geometría (marcadores,poligonos,lineas):

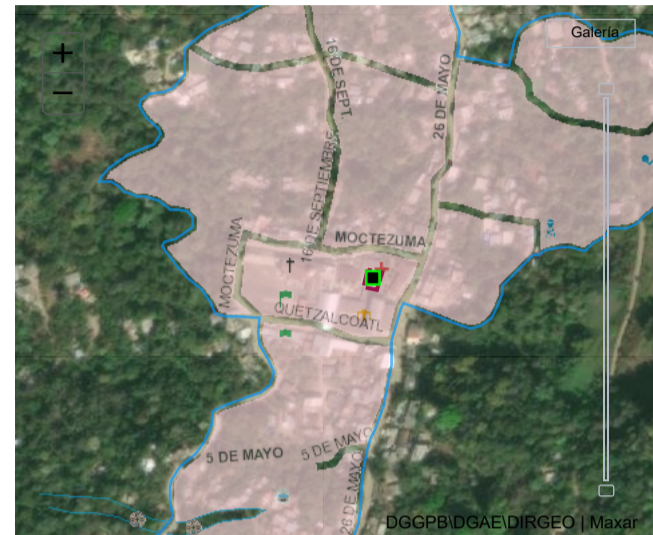
DOMICILIO GEOGRÁFICO SOLVENTAR(0)

El domicilio geografico del proyecto se encuentra referido a una:

*Tipo de Vialidad: *Nombre de vialidad: Ninguno:

Sin Numero Exterior(SN): Domicilio Conocido: Numero Exterior Anterior: Num. Exterior: Alfanumerico: DOMICILIO CONOCIDO:

Num. Interior: Alfanumerico: Sin número interior: Seleccione:

*Código Postal: Ninguno:

*Tipo de Asentamiento: *Nombre del Asentamiento: Otro: Ninguno:

Identificar y registrar el nombre de las entre vialidades y la vialidad posterior del Domicilio

Entre Vialidad 1:
 *Tipo de Vialidad: *Nombre de vialidad: Ninguno:

Entre Vialidad 2:
 *Tipo de Vialidad: *Nombre de vialidad: Ninguno:

Vialidad Posterior:
 *Tipo de Vialidad: *Nombre de vialidad: Ninguno:

*Descripción de ubicación:

Dirección completa del domicilio del Proyecto:

IDENTIFICACIÓN DEL PROYECTO SOLVENTAR(0)

*Tipo de contribución del Proyecto:

*Seleccione el Rubro:

*Seleccione la Subclasificación del Proyecto:

*Seleccione la Modalidad del Proyecto:

*¿El proyecto cuenta con más de una subclasificación?:

Nombre sugerido del Proyecto:

*Nombre del Proyecto:

Consideraciones señaladas en el catálogo de los Lineamientos Generales para la Operación del FAIS:

*Descripción detallada del proyecto:

*¿Por qué es importante la obra?:

¿Cómo se consideró el Informe Anual de Pobreza publicado por Bienestar para la planeación de este proyecto?:

SE CONSIDERÓ TOMANDO EN CUENTA QUE LA LOCALIDAD DE XOLOTLA ES UNA LOCALIDAD ZAP RURAL CON CARENCIAS EN REZAGO EDUCATIVO EN EL NIVEL BÁSICO.

*¿Cómo fue tomada en cuenta la participación de la sociedad para la Planeación de este proyecto?:

SE FORMÓ EL COMITÉ DE PARTICIPACIÓN SOCIAL, QUE CONJUNTAMENTE CON EL COMITÉ DE PLANEACIÓN PARA EL DESARROLLO MUNICIPAL COPLADEMUN, PRIORIZARON ESTA OBRA PARA EL DESARROLLO DE LA LOCALIDAD DE XOLOTLA

*Informe disponible en el Diario Oficial de la Federación

FACTIBILIDAD DEL PROYECTO SOLVENTAR(0)

SITUACIÓN LEGAL DE LA PROPIEDAD

El bien es público

DECLARATORIAS

Se cuenta con derecho de vía

Me doy por enterado que para el presente proyecto de infraestructura vial, en cuyo caso el presupuesto no contemple la instalación de servicios básicos de alcantarillado, drenaje, red de agua potable y electrificación, el costo de estos trabajos será aportación de la entidad federativa o municipio, comprometiéndose éstos a que dicha infraestructura, se encuentre integrada y en funcionamiento al finalizar el presente proyecto.

Manifiesto que tenemos conocimiento de que éste proyecto debe sujetarse a los costos paramétricos de la entidad federativa, y nos comprometemos a justificar ante los órganos fiscalizadores las variaciones que, en su caso, excedan de dichos costos.

Manifiesto contar con todos los permisos liberados, vigentes y necesarios para la correcta ejecución del proyecto.**

METAS FÍSICAS DEL PROYECTO (ACCIONES Y BENEFICIARIOS PROGRAMADOS) SOLVENTAR(0)

Monto Total a invertir \$

Monto Unitario \$

Población Beneficiaria Total

*Cantidad

*¿Qué Unidad de Medida aplica?

Masculina

Femenina

*Viviendas Beneficiadas

Inversiones del Proyecto

Institución Ejecutora

Beneficios Esperados del Proyecto

CONCURRENCIA APLICABLE AL PROYECTO SOLVENTAR(0) ADJUNTAR ANEXO I

Ramo	Fuente de Financiamiento	Programa	Monto	Porcentaje
<input type="text" value="Seleccionar..."/>	Fuente de Financiamiento: Aportación Federal (1)	<input type="text" value="Seleccionar..."/>	<input type="text" value="Ingrese Monto"/>	<input type="text" value=""/>
<input type="text" value="Seleccionar..."/>	Fuente de Financiamiento: Aportación Federal (2)	<input type="text" value="Seleccionar..."/>	<input type="text" value="Ingrese Monto"/>	<input type="text" value=""/>
<input type="text" value="Seleccionar..."/>	Fuente de Financiamiento: Funcion Gobierno (1)	<input type="text" value="Seleccionar..."/>	<input type="text" value="Ingrese Monto"/>	<input type="text" value=""/>
<input type="text" value="Seleccionar..."/>	Fuente de Financiamiento: Desarrollo Económico o Social (1)	<input type="text" value="Seleccionar..."/>	<input type="text" value="Ingrese Monto"/>	<input type="text" value=""/>
<input type="text" value="Seleccionar..."/>	Fuente de Financiamiento: Desarrollo Económico o Social (2)	<input type="text" value="Seleccionar..."/>	<input type="text" value="Ingrese Monto"/>	<input type="text" value=""/>
<input type="text" value="Seleccionar..."/>	Fuente de Financiamiento: Otras no clasificadas en funciones anteriores	<input type="text" value="Seleccionar..."/>	<input type="text" value="Ingrese Monto"/>	<input type="text" value=""/>

Fuente de Financiamiento Estatal

Monto

Porcentaje

Fuente de Financiamiento Privada

Monto

Porcentaje

Fuente de Financiamiento Municipal

Monto

Porcentaje

RENDIMIENTOS FINANCIEROS

Rendimientos Financieros 2022

MÓDULO FINANCIAMIENTO BANOBRAS SOLVENTAR(0)

Utilizará recursos de Financiamiento BANOBRAS

PERIODO EN EL QUE SE EJECUTARÁ LA OBRA SOLVENTAR(0)

Fecha de captura del proyecto

*Fecha de Inicio

*Fecha de Fin

12/08/2022

01/11/2022

31/12/2022

PROGRAMACIÓN DE TRABAJOS SOLVENTAR(0)

Etapas	Descripción de los trabajos principales por etapa de la obra	Avance de la obra (%)
Inicio :	LOS TRABAJOS INICIAN CON LAS DEMOLICIONES DE APLANADOS, PISOS Y EL DESMONTAJE DE LA TECHUMBRE EXISTENTE, ASÍ COMO LA REPARACIÓN DE FISURAS, ASÍ MISMO SE REALIZAN TRABAJOS DE RETIRO DE MUEBLES Y ACCESORIOS EN MAL FUNCIONAMIENTO	<input type="text" value="10"/>
Proceso :	EL PROCESO DE LA OBRA CIVIL INICIA CON TRABAJOS DE REFORZAMIENTO DE TRABES Y CADENAS DE CERRAMIENTO, ASI COMO LA COLOCACION DE LA CIMBRA Y COLADO DE LA LOSA DE AZOTEA, PARA POSTERIORMENTE INICIAR CON LA REPARACIÓN DE APLANADOS EN MUROS, EN LA HERRERIA SE COLOCAN LAS PUERTAS, VENTANAS Y CRISTALES	<input type="text" value="80"/>
Término :	FINALMENTE SE COLOCA LA PINTURA EN MUROS Y PLAFONES, SE COLOCA UN EXTINTOR Y SE TERMINA CON LOS TRABAJOS DE LIMPIEZA GENERAL EN LA OBRA	<input type="text" value="10"/>
		<input type="text" value="100"/>

Fecha: 16/12/2022 17:36:49
Cadena: gyJXdBYZ1ygo7J132giVU+MzLR1qcdqgBDI/KE+rFXttG5OIZZE3qHhoXNY1JfXkpSf52UG3WsaH+5o1B7EV4wvyXN+z+7+V2CYrKYrrS3Oj38k0ypTnyMogKiNbv3r/qvWQRVsaTeSnEHhYlXMMeyc/hdv7nUP/C5ws8khtutGe1BQLXQ2XAz3ViMjWjsjR0kcB2U4K8Qmqn/qSgrhO1F6r8DFDR7B5

FIRMA ELECTRÓNICA

DIRECCIÓN GENERAL DE DESARROLLO REGIONAL