

CAPTURA DE PROYECTOS FIS MDF APLICABLE AL MUNICIPIO DE PAHUATLÁN
IDENTIFICACIÓN GEOGRÁFICA DEL PROYECTO SOLVENTAR(0)

Id del Proyecto:

*Entidad Federativa: PUEBLA

*Municipio: PAHUATLÁN

Grado de Rezago Social del Municipio:

*Localidad: 211090002 ACALAPA ▼
 Si no encontro su localidad, cotejar en el siguiente enlace [CENFEMUL](#)

Grado de Rezago Social de la Localidad:

¿En dónde aplica?:

¿La localidad tiene ZAP Urbana?:

*Latitud: *Longitud:

Geometria (marcadores,poligonos,lineas):

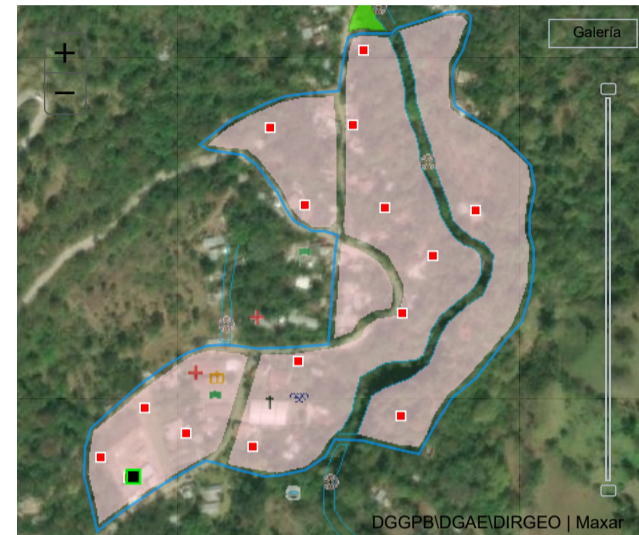
DOMICILIO GEOGRÁFICO SOLVENTAR(0)

El domicilio geografico del proyecto se encuentra referido a una:

*Tipo de Vialidad: *Nombre de vialidad: Ninguno:

Sin Numero Exterior(SN): Domicilio Conocido: Numero Exterior Anterior: Num. Exterior: Alfanumerico: DOMICILIO CONOCIDO:

Num. Interior: Alfanumerico: Sin número interior: Seleccione:

*Código Postal: Ninguno:

*Tipo de Asentamiento: *Nombre del Asentamiento: Otro: Ninguno:

Identificar y registrar el nombre de las entre vialidades y la vialidad posterior del Domicilio

Entre Vialidad 1:
 *Tipo de Vialidad: *Nombre de vialidad: Ninguno:

Entre Vialidad 2:
 *Tipo de Vialidad: *Nombre de vialidad: Ninguno:

Vialidad Posterior:
 *Tipo de Vialidad: *Nombre de vialidad: Ninguno:

*Descripción de ubicación:

Dirección completa del domicilio del Proyecto:

IDENTIFICACIÓN DEL PROYECTO SOLVENTAR(0)

*Tipo de contribución del Proyecto: ▼

*Seleccione el Rubro: ▼

*Seleccione la Subclasificación del Proyecto: ▼

*Seleccione la Modalidad del Proyecto: ▼

*¿El proyecto cuenta con más de una subclasificación?: ▼

Nombre sugerido del Proyecto: Seleccione un Asentamiento

*Nombre del Proyecto:

CONSIDERARÁ LA NORMA OFICIAL MEXICANA NOM-027-ENER/SCFI-2018, RENDIMIENTO TÉRMICO, AHORRO DE GAS Y REQUISITOS DE SEGURIDAD DE LOS CALENTADORES DE AGUA SOLARES Y DE LOS CALENTADORES DE AGUA SOLARES CON RESPALDO DE UN CALENTADOR DE AGUA QUE UTILIZA COMO COMBUSTIBLE GAS L.P. O GAS NATURAL, DE IGUAL FORMA PODRÁN REALIZARSE PROYECTOS INTEGRALES EN PARTICIPACIÓN CON PROGRAMAS FEDERALES Y ESTATALES DE VIVIENDA, SIEMPRE Y CUANDO SE TRATE DE MEJORAMIENTO DE VIVIENDA. BAJO LA MODALIDAD DE EQUIPAMIENTO SE DEBERÁ CONSIDERAR EL SUMINISTRO, LA INSTALACIÓN Y TODO LO NECESARIO PARA SU CORRECTO FUNCIONAMIENTO, CONSIDERANDO ÚNICAMENTE EQUIPAMIENTO FIJO, SIN INCLUIR NINGÚN TIPO DE INSUMOS.

*Descripción detallada del proyecto:

*¿Por qué es importante la obra?:

¿Cómo se consideró el Informe Anual de Pobreza publicado por Bienestar para la planeación de este proyecto?:

ESTA OBRA SE PRIORIZA PARA APLICARSE EN ESTE ZAP RURAL, DONDE EXISTE LA CARENCIA POR SERVICIOS BÁSICOS EN LAS VIVIENDAS SIN CHIMENEA Y USAN LEÑA O CARBÓN PARA CALENTAR EL AGUA DE SUS SANITARIOS

*¿Cómo fue tomada en cuenta la participación de la sociedad para la Planeación de este proyecto?:

SE FORMÓ EL COMITÉ DE PARTICIPACIÓN SOCIAL, QUE CONJUNTAMENTE CON EL COMITÉ DE PLANEACIÓN PARA EL DESARROLLO MUNICIPAL COPLADEMUN, PRIORIZARON ESTA OBRA A NIVEL DE VIVIENDA PARA EL DESARROLLO DE ESTA LOCALIDAD

*Informe disponible en el Diario Oficial de la Federación

FACTIBILIDAD DEL PROYECTO SOLVENTAR(0)

SITUACIÓN LEGAL DE LA PROPIEDAD

El bien es público
 NO SI

DECLARATORIAS

Se cuenta con derecho de vía
 NO SI

Me doy por enterado que para el presente proyecto de infraestructura vial, en cuyo caso el presupuesto no contemple la instalación de servicios básicos de alcantarillado, drenaje, red de agua potable y electrificación, el costo de estos trabajos será aportación de la entidad federativa o municipio, comprometiéndose éstos a que dicha infraestructura, se encuentre integrada y en funcionamiento al finalizar el presente proyecto.

Manifiesto que tenemos conocimiento de que éste proyecto debe sujetarse a los costos paramétricos de la entidad federativa, y nos comprometemos a justificar ante los órganos fiscalizadores las variaciones que, en su caso, excedan de dichos costos.

Manifiesto contar con todos los permisos liberados, vigentes y necesarios para la correcta ejecución del proyecto.**

METAS FÍSICAS DEL PROYECTO (ACCIONES Y BENEFICIARIOS PROGRAMADOS) SOLVENTAR(0)

Monto Total a invertir \$ 132,507.44

Monto Unitario \$ 8,833.83

Población Beneficiaria Total 68

*Cantidad 15.00

*¿Qué Unidad de Medida aplica? CALENTADOR(ES)

Masculina 33

Femenina 35

*Viviendas Beneficiadas 15

Inversiones del Proyecto
Monto Planeado del FISMDF \$ 132,507.44

Institución Ejecutora 2878 2878 Municipio de Pahuatlán

Beneficios Esperados del Proyecto MEJORAMIENTO EN LOS SERVICIOS BÁSICOS DE LAS VIVIENDAS Y UN IMPACTO POSITIVO

CONCURRENCIA APLICABLE AL PROYECTO SOLVENTAR(0) ADJUNTAR ANEXO I

| Ramo | Fuente de Financiamiento | Programa | Monto | Porcentaje |
|----------------|---|---------------------|---------------|--------------------|
| Seleccionar... | Fuente de Financiamiento: Aportación Federal (1) | Seleccionar... | Ingrese Monto | |
| Seleccionar... | Fuente de Financiamiento: Aportación Federal (2) | Seleccionar... | Ingrese Monto | |
| Seleccionar... | Fuente de Financiamiento: Funcion Gobierno (1) | Seleccionar... | Ingrese Monto | |
| Seleccionar... | Fuente de Financiamiento: Desarrollo Económico o Social (1) | Seleccionar... | Ingrese Monto | |
| Seleccionar... | Fuente de Financiamiento: Desarrollo Económico o Social (2) | Seleccionar... | Ingrese Monto | |
| Seleccionar... | Fuente de Financiamiento: Otras no clasificadas en funciones anteriores | Seleccionar... | Ingrese Monto | |
| | Fuente de Financiamiento Estatal | | | |
| | Monto | Nombre del Programa | Ingrese Monto | Ingrese Solo Texto |
| | Porcentaje | | | |
| | Fuente de Financiamiento Privada | | | |
| | Monto | Porcentaje | Ingrese Monto | |
| | Fuente de Financiamiento Municipal | | | |
| | Monto | Nombre del Programa | Ingrese Monto | Ingrese Solo Texto |
| | Porcentaje | | | |

RENDIMIENTOS FINANCIEROS

Rendimientos Financieros 2022
 Ingrese Monto

MÓDULO FINANCIAMIENTO BANOBRAS SOLVENTAR(0)

Utilizará recursos de Financiamiento BANOBRAS

NO SI

Seleccione una opción.

PERIODO EN EL QUE SE EJECUTARÁ LA OBRA SOLVENTAR(0)

Fecha de captura del proyecto

*Fecha de Inicio

*Fecha de Fin

04/09/2022

09/07/2022

06/09/2022

PROGRAMACIÓN DE TRABAJOS SOLVENTAR(0)

| Etapas | Descripción de los trabajos principales por etapa de la obra | Avance de la obra (%) |
|-----------|---|-----------------------|
| Inicio : | LOS TRABAJOS INICIAN CON EL DIAGNÓSTICO Y CENSO EN LA LOCALIDAD PARA ELABORAR EL ESTUDIO PREVIO PARA LA SELECCIÓN DE LOS BENEFICIARIOS Y ENSEGUIDA REALIZAR LOS PREPARATIVOS EN CADA UNA DE LAS VIVIENDAS SELECCIONADAS | 10 |
| Proceso : | EL PROCESO DE LA OBRA INICIA CON EL SUMINISTRO DE LOS CALENTADORES SOLARES, ASÍ COMO LAS PIEZAS ESPECIALES PARA LA INSTALACIÓN, PARA POSTERIORMENTE INICIAR CON LOS TRABAJOS CON AYUDA DE PERSONAL ESPECIALIZADO, EL CUAL DEBERÁ INSTALAR DESDE EL TINACO HASTA EL CALENTADOR, EL CUAL DEBERÁ SER | 70 |
| Término : | FINALMENTE SE HARÁN LAS PRUEBAS HIDRÁULICAS PARA VERIFICAR LA CORRECTA INSTALACIÓN DEL CALENTADOR SOLAR, ASÍ COMO LAS TUBERÍAS Y PIEZAS DE CONEXIÓN | 20 |
| | | 100 |

FIRMA ELECTRÓNICA

Fecha: 04/09/2022 23:45:02
 Cadena: HBmeU1TsjrVQgm362ITlg6uGyLg0KImK8Im9o4kVf0HArJLXd4Qu8XmdWUaov9FE5qibzZi9lWYGDdPmqevVGJ82Yoz57wWtzCyAH3HJhSjQjOD9+w9gIgeX8ovFFIEzW9kUrKBesl8O1za0vN6LQYvLLUjOjd5uCuJIGxSend5WEVvxm2ALx20/KhfbIOZOsXUyimWYqETbbzeIu67Rh614qRsaSI

DIRECCIÓN GENERAL DE DESARROLLO REGIONAL