

Usuario: MIRANDA LICONA ANTIOCO, FPUE2110901

[INDICE_\(FAIS2022.pkg_fais.fs\)|](#)
[MONITOR FISDMF_\(FAIS2022.pkg_monitor_fismdf.fs?pi_entidad_federativa=21&pi_municipio=0\)|](#)
[INFORMACION FISDMF_\(FAIS2022.pkg_informacion_fismdf.fs?pi_entidad_federativa=21&pi_municipio=21109\)|](#)

PROYECTOS Financiamiento BANOBRAS PRODIMDF GASTOS INDIRECTOS

CAPTURA DE PROYECTOS FISDMF APLICABLE AL MUNICIPIO DE PAHUATLÁN
IDENTIFICACIÓN GEOGRÁFICA DEL PROYECTO SOLVENTAR(0)

Id del Proyecto:

*Entidad Federativa: PUEBLA

*Municipio: PAHUATLÁN

Grado de Rezago Social del Municipio:

*Localidad: 211090020 XOCHIMILCO

Si no encuentro su localidad, cotejar en el siguiente enlace [CENFEMUL](#)

Grado de Rezago Social de la Localidad:

¿En dónde aplica?:

¿La localidad tiene ZAP Urbana?:

*Latitud: *Longitud:

Geometría (marcadores,poligonos,lineas):

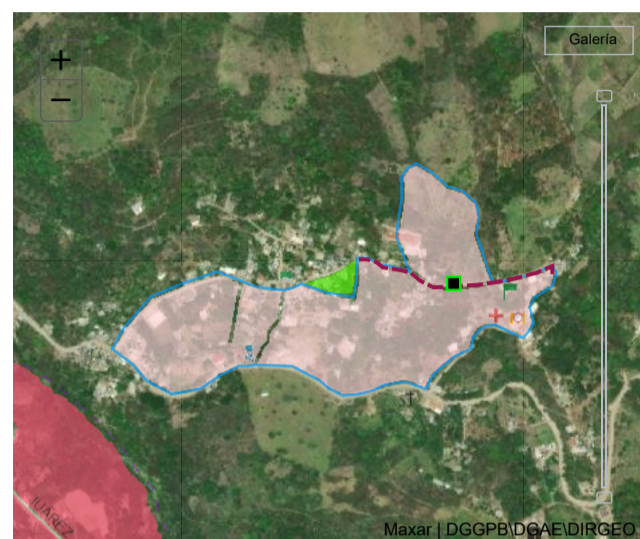
DOMICILIO GEOGRÁFICO SOLVENTAR(0)

El domicilio geografico del proyecto se encuentra referido a una:

*Tipo de Vialidad: *Nombre de vialidad: Ninguno:

Sin Numero Exterior(SN): Domicilio Conocido: Numero Exterior Anterior: Num. Exterior: Alfanumerico: DOMICILIO CONOCIDO:

Num. Interior: Alfanumerico: Sin número interior: Seleccione:

*Código Postal: Ninguno:

*Tipo de Asentamiento: *Nombre del Asentamiento: Otro: Ninguno:

Identificar y registrar el nombre de las entre vialidades y la vialidad posterior del Domicilio

Entre Vialidad 1: *Tipo de Vialidad: *Nombre de vialidad: Ninguno:

Entre Vialidad 2: *Tipo de Vialidad: *Nombre de vialidad: Ninguno:

Vialidad Posterior: *Tipo de Vialidad: *Nombre de vialidad: Ninguno:

*Descripción de ubicación:

Dirección completa del domicilio del Proyecto:

IDENTIFICACIÓN DEL PROYECTO SOLVENTAR(0)

*Tipo de contribución del Proyecto: COMPLEMENTARIA

*Seleccione el Rubro: URBANIZACION

*Seleccione la Subclasificación del Proyecto: PAVIMENTACION

*Seleccione la Modalidad del Proyecto: CONSTRUCCIÓN

¿El proyecto cuenta con más de una subclasificación?:

Nombre sugerido del Proyecto: Seleccione un Asentamiento

*Nombre del Proyecto:

Consideraciones señaladas en el catálogo de los Lineamientos Generales para la Operación del FAIS:

*Descripción detallada del proyecto:

*¿Por qué es importante la obra?:

¿Cómo se consideró el Informe Anual de Pobreza publicado por Bienestar para la planeación de este proyecto?:

¿Cómo fue tomada en cuenta la participación de la sociedad para la Planeación de este proyecto?

SE FORMO EL COMITÉ DE PARTICIPACIÓN SOCIAL EN ESTA LOCALIDAD PARA DECIDIR SOBRE LAS OBRAS PRIORITARIAS EN ESTA COMUNIDAD

*Informe disponible en el Diario Oficial de la Federación

FACTIBILIDAD DEL PROYECTO SOLVENTAR(0)

SITUACIÓN LEGAL DE LA PROPIEDAD

El bien es público
SI

DECLARATORIAS

Se cuenta con derecho de vía
SI

Me doy por enterado que para el presente proyecto de infraestructura vial, en cuyo caso el presupuesto no contemple la instalación de servicios básicos de alcantarillado, drenaje, red de agua potable y electrificación, el costo de estos trabajos será aportación de la entidad federativa o municipio, comprometiéndose éstos a que dicha infraestructura, se encuentre integrada y en funcionamiento al finalizar el presente proyecto.

Manifiesto que tenemos conocimiento de que éste proyecto debe sujetarse a los costos paramétricos de la entidad federativa, y nos comprometemos a justificar ante los órganos fiscalizadores las variaciones que, en su caso, excedan de dichos costos.

Manifiesto contar con todos los permisos liberados, vigentes y necesarios para la correcta ejecución del proyecto.**

METAS FÍSICAS DEL PROYECTO (ACCIONES Y BENEFICIARIOS PROGRAMADOS) SOLVENTAR(0)

Monto Total a invertir \$ 2,666,390.05

Monto Unitario \$ 1,214.20

Acciones Programadas y Beneficiarios Programados Población Beneficiaria Total 1016

*Cantidad 2,196.00

*¿Qué Unidad de Medida aplica? METROS CUADRADOS

Masculina 500

Femenina 516

*Viviendas Beneficiadas 55

Inversiones del Proyecto Monto Planeado del FISMDF \$ 2,666,390.05

Institución Ejecutora 2878 2878 Municipio de Pahuatlán

Beneficios Esperados del Proyecto IMPACTO POSITIVO EN LA URBANIZACIÓN Y DESARROLLO DEL MUNICIPIO Y EN EL MAI

CONCURRENCIA APLICABLE AL PROYECTO SOLVENTAR(0) ADJUNTAR ANEXO I

Ramo	Fuente de Financiamiento	Programa	Monto	Porcentaje
Seleccionar...	Fuente de Financiamiento: Aportación Federal (1)	Seleccionar...	Ingrese Monto	
Seleccionar...	Fuente de Financiamiento: Aportación Federal (2)	Seleccionar...	Ingrese Monto	
Seleccionar...	Fuente de Financiamiento: Funcion Gobierno (1)	Seleccionar...	Ingrese Monto	
Seleccionar...	Fuente de Financiamiento: Desarrollo Económico o Social (1)	Seleccionar...	Ingrese Monto	
Seleccionar...	Fuente de Financiamiento: Desarrollo Económico o Social (2)	Seleccionar...	Ingrese Monto	
Seleccionar...	Fuente de Financiamiento: Otras no clasificadas en funciones anteriores	Seleccionar...	Ingrese Monto	

Fuente de Financiamiento Estatal

Monto	Nombre del Programa
Ingrese Monto	Ingrese Solo Texto
Porcentaje	

Fuente de Financiamiento Privada

Monto	Porcentaje
Ingrese Monto	

Fuente de Financiamiento Municipal

Monto	Nombre del Programa
Ingrese Monto	Ingrese Solo Texto
Porcentaje	

RENDIMIENTOS FINANCIEROS

Rendimientos Financieros 2022
Ingrese Monto

MÓDULO FINANCIAMIENTO BANOBRAS SOLVENTAR(0)

Utilizará recursos de Financiamiento BANOBRAS

NO

Seleccione una opción.

PERIODO EN EL QUE SE EJECUTARÁ LA OBRA SOLVENTAR(0)

Fecha de captura del proyecto

*Fecha de Inicio

*Fecha de Fin

04/04/2022

22/06/2022

19/10/2022

PROGRAMACIÓN DE TRABAJOS SOLVENTAR(0)

Etapa	Descripción de los trabajos principales por etapa de la obra	Avance de la obra (%)
Inicio :	EL PROYECTO INICIA CON LOS TRABAJOS DE LIMPIA, TRAZO Y NIVELACIÓN, LOCALIZACIÓN DE EJES, COTAS, NIVELES CON EQUIPO DE TOPOGRAFÍA, PARA POSTERIORMENTE REALIZAR LAS TERRACERÍAS CON MAQUINARIA MOTO CONFORMADORA, Y EXCAVACIONES CON MEDIOS MECÁNICOS EN TERRENO EN MATERIAL TIPO B, PARA NIVELAR LAS	10
Proceso :	TODA VEZ QUE YA SE ENCUENTRAN LAS TERRACERÍAS, SE PROCEDE A LA CONSTRUCCIÓN DE GUARNICIONES INICIANDO CON LAS EXCAVACIONES A MANO EN CEPA EN MATERIAL COMÚN SECO, POSTERIORMENTE EL CIMBRADO CON CHAROLAS METÁLICAS Y CON MADERA DE 3A, ACABADO COMÚN, EN FRONTERA DE COLADO, Y LA	70
Término :	FINALMENTE SE APLICARÁN LOS BROCALES DE POZOS DE VISITA Y LA PINTURA TIPO TRAFICO MARCA COMEX COLOR AMARILLO EN GUARNICIONES, Y SE HARÁ LA LIMPIEZA GENERAL DE LA OBRA	20
		100

FIRMA ELECTRÓNICA

Fecha:27/07/2022 13:56:35
Cadena:omT9TbdEbdAZ4qDRv3aRXQiEgTv0G6b1vMluJkCRYC4ieHNIKnF4IC7a4CTehaG61JhPSI13P882Lfc43WEVTEdKw5WHB34GnJMAh4uioZK5Oie6K/CxUaegtYf/yf2+NOJujjCCvukLelHcznpgcHHL4Po6oGn9JlGdwFCEpsy4Y3KNCo/0BV83T5J18+PfiS08cLJLm7da5aRoU77HZEXChJiuvNn:

DIRECCIÓN GENERAL DE DESARROLLO REGIONAL