

**BIENESTAR**  
 SECRETARÍA DE BIENESTAR

**2022 Flores**  
 Año de Magón  
 PRECURSOR DE LA REVOLUCIÓN MEXICANA

**CAPTURA DE PROYECTOS  
 POR MUNICIPIO**
**MIDS**  
 MATRIZ DE INVERSIÓN PARA  
 EL DESARROLLO SOCIAL

Usuario: MIRANDA LICONA ANTIOCO, FPUE2110901

INDICE\_(FAIS2022.pkg\_fais.fs)| MONITOR FISDMF\_(FAIS2022.pkg\_monitor\_fisdmf.fs?pi\_entidad\_federativa=21&amp;pi\_municipio=0)| INFORMACION FISDMF\_(FAIS2022.pkg\_informacion\_fisdmf.fs?pi\_entidad\_federativa=21&amp;pi\_municipio=21109)|

PROYECTOS Financiamiento BANOBRAS PRODIMDF GASTOS INDIRECTOS

**CAPTURA DE PROYECTOS FISDMF APLICABLE AL MUNICIPIO DE PAHUATLÁN**
**IDENTIFICACIÓN GEOGRÁFICA DEL PROYECTO** SOLVENTAR(0)

Id del Proyecto: 289309

\*Entidad Federativa: 21 PUEBLA

\*Municipio: 21109 PAHUATLÁN

Grado de Rezago Social del Municipio: MEDIO

\*Localidad: 211090001 211090001 CIUDAD DE PAHUATLÁN DE VALLE

Si no encuentro su localidad, cotejar en el siguiente enlace [CENFEMUL](#)

Grado de Rezago Social de la Localidad: BAJO

¿En dónde aplica?: POBREZA EXTREMA

¿La localidad tiene ZAP Urbana?: SI

\*¿La población beneficiaria de la obra se encuentra dentro de la ZAP urbana?: SI

\*¿En qué AGEB se encuentra la población beneficiaria?: 2110900010060

Favor de cotejar en el siguiente enlace electrónico [SISGE \(https://sisge.bienestar.gob.mx/SISGE/\)](https://sisge.bienestar.gob.mx/SISGE/)

Multi ageb

\*Latitud: 20.273520436492262 \*Longitud: -98.14783976951001

Geometría (marcadores,poligonos,lineas): 1 0 1

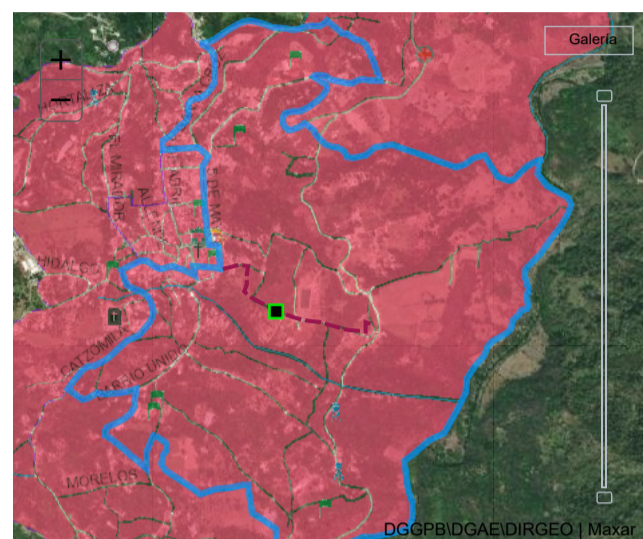
**DOMICILIO GEOGRÁFICO** SOLVENTAR(0)

El domicilio geografico del proyecto se encuentra referido a una: Zona Urbana o Rural (con Amanzamiento)

\*Tipo de Vialidad: CALLE \*Nombre de vialidad: CARLOS B. ZETINA Ninguno

Sin Numero Exterior(SN): Domicilio Conocido Numero Exterior Anterior: Num. Exterior: Alfanumerico

Num. Interior: Alfanumerico Sin número interior

\*Código Postal: 73100 Ninguno

\*Tipo de Asentamiento: CIUDAD \*Nombre del Asentamiento: CIUDAD DE PAHUATLÁN DE VALI Otro: CIUDAD DE PAHUATLÁN DE VALLE Ninguno

Identificar y registrar el nombre de las entre vialidades y la vialidad posterior del Domicilio

Entre Vialidad 1: \*Tipo de Vialidad: CALLE \*Nombre de vialidad: GABRIEL MANSERA Ninguno

Entre Vialidad 2: \*Tipo de Vialidad: CALLE \*Nombre de vialidad: VIA CORTAA XOLOTLA Ninguno

Vialidad Posterior: \*Tipo de Vialidad: CALLE \*Nombre de vialidad: CAMINO REALA ATLA Ninguno

\*Descripción de ubicación: LA OBRA SE LOCALIZA EN LA CALLE CARLOS B. ZETINA INICIANDO EN LA CALLE GABRIEL MANSERA Y TERMINANDO EN LA CALLE VIA CORTA A XOLOTLA EN LA ZAP URBANA DE CIUDAD DE PAHUATLAN DE VALLE.

Dirección completa del domicilio del Proyecto: CALLE CARLOS B. ZETINA CIUDAD CIUDAD DE PAHUATLÁN DE VALLE, CP. 73100 CIUDAD DE PAHUATLÁN DE VALLE, PAHUATLÁN PUEBLA ENTRE CALLE GABRIEL MANSERA Y CALLE VIA CORTAA XOLOTLA, CALLE CAMINO REAL A ATLA LA OBRA SE LOCALIZA EN LA CALLE CARLOS B. ZETINA INICIANDO EN LA CALLE

**IDENTIFICACIÓN DEL PROYECTO** SOLVENTAR(0)

\*Tipo de contribución del Proyecto: 01 DIRECTA

\*Seleccione el Rubro: 0112.ALCANTARILLADO

\*Seleccione la Subclasificación del Proyecto: 11111.RED DE ALCANTARILLADO

\*Seleccione la Modalidad del Proyecto: 05.REHABILITACIÓN

\*¿El proyecto cuenta con más de una subclasificación?: NO

Nombre sugerido del Proyecto: EN PAHUATLÁN LOCALIDAD CIUDAD DE PAHUATLÁN DE VALLE ASENTAMIENTO Seleccione un Asentamiento

\*Nombre del Proyecto: REHABILITACIÓN DE ALCANTARILLADO SANITARIO Y CONEXIONES A LA RED DE DRENAJE EN LA CALLE CARLOS B. ZETINA, ENTRE LA CALLE GABRIEL MANSERA Y CALLE VÍA CORTAA XOLOTLA, EN LA LOCALIDAD DE CIUDAD DE PAHUATLÁN DE VALLE, EN EL MUNICIPIO DE PAHUATLÁN, PUEBLA

Consideraciones señaladas en el catálogo de los Lineamientos Generales para la Operación del FAIS: ATENCIÓN PRIORITARIA A LAS LOCALIDADES CON ÍNDICE DE REZAGO SOCIAL ALTO Y MUY ALTO, ASÍ COMO ATENDER A QUIENES CUENTEN CON ALTAS PROBABILIDADES DE CARECER DE TAL SERVICIO, DE IGUAL MANERA, LA PLANEACIÓN QUE REALICEN LOS MUNICIPIOS CONSIDERARÁ DAR ATENCIÓN PRIORITARIA A QUIENES CUENTEN CON ALTAS PROBABILIDADES DE CARECER DE DRENAJE SANITARIO (ACCESO A SERVICIOS BÁSICOS DE LA VIVIENDA); PARA LO ANTERIOR, LOS GOBIERNOS LOCALES PODRÁN APOYARSE EN LOS DIAGNÓSTICOS QUE DERIVEN DEL PROGRAMA DE MEDIDAS PREVENTIVAS Y DE MITIGACIÓN DE LA SEQUÍA COORDINADO POR LA COMISIÓN NACIONAL DEL AGUA (CONAGUA).

\*Descripción detallada del proyecto: EL PROYECTO CONSISTE EN LA REHABILITACIÓN Y CAMBIO DE TUBERÍA DE 710.17 METROS LINEALES DE ALCANTARILLADO SANITARIO POR TUBERÍA DE POLIETILENO DE ALTA DENSIDAD DE 8 PULGADAS DE DIÁMETRO, QUE ACTUALMENTE ES EL MATERIAL MÁS APTO PARA ESTE TIPO DE PROYECTOS QUE INCLUYEN DEMOLICIONES DE PAVIMENTO, TRAZO, NIVELACIONES Y EXCAVACIONES CON EQUIPO EN MATERIAL COMÚN SECO Y EXCAVACIONES EN ROCA PARA FORMAR LA ZANJA DE 80 CMS DE ANCHO Y PROFUNDIDAD VARIABLE, QUE VA DESDE 1.00M HASTA 2.00M, PARA EL BUEN FUNCIONAMIENTO DEL ALCANTARILLADO SE CONSIDERA LA COLOCACIÓN DE UNA PLANTILLA SOBRE LA CUAL SE COLOCARA LA TUBERÍA, PARA POSTERIORMENTE RELLENAR EN ZANJAS A VOLTEO UTILIZANDO MATERIAL PRODUCTO DE LA

\*¿Por qué es importante la obra?: EN LA CALLE CARLOS B. ZETINA DE ESTA LOCALIDAD DE CIUDAD DE PAHUATLAN DE VALLE EXISTEN MUCHAS DEFICIENCIAS EN EL SISTEMA DE ALCANTARILLADO SANITARIO POR LAS CONSTANTES FUGAS Y EL MATERIAL DE LA TUBERIA OBSOLETO QUE EXISTE ACTUALMENTE, ES POR ESTO QUE EL AYUNTAMIENTO, CONSIDERAN PRIORIDAD ESTA REHABILITACIÓN DE ALCANTARILLADO SANITARIO COMO PROYECTO DE INVERSIÓN PARA ABATIR EL INDICADOR DE CARENCIAS POR SERVICIOS BÁSICOS DE DRENAJE EN VIVIENDAS DONDE HABITAN ALREDEDOR DE 200 HABITANTES

\*¿Cómo se consideró el Informe Anual de Pobreza\* publicado por Bienestar para la planeación de este proyecto?:

SE CONSIDERÓ TOMANDO EN CUENTA QUE LA CIUDAD DE PAHUATLAN DE VALLE ES UNA LOCALIDAD ZAP URBANA CON CARENCIAS POR SERVICIOS BÁSICOS DE DRENAJE SANITARIO EN LAS VIVIENDAS

\*¿Cómo fue tomada en cuenta la participación de la sociedad para la Planeación de este proyecto?:

SE FORMÓ EL COMITÉ DE PARTICIPACIÓN SOCIAL, QUE CONJUNTAMENTE CON EL COMITÉ DE PLANEACIÓN PARA EL DESARROLLO MUNICIPAL COPLADEMUN, PRIORIZARON ESTA OBRA PARA EL DESARROLLO DE LA LOCALIDAD

\*Informe disponible en el Diario Oficial de la Federación

### FACTIBILIDAD DEL PROYECTO SOLVENTAR(0)

#### SITUACIÓN LEGAL DE LA PROPIEDAD

El bien es público  SI

#### DECLARATORIAS

Se cuenta con derecho de vía  SI

- Me doy por enterado que para el presente proyecto de infraestructura vial, en cuyo caso el presupuesto no contemple la instalación de servicios básicos de alcantarillado, drenaje, red de agua potable y electrificación, el costo de estos trabajos será aportación de la entidad federativa o municipio, comprometiéndose éstos a que dicha infraestructura, se encuentre integrada y en funcionamiento al finalizar el presente proyecto.
- Manifiesto que tenemos conocimiento de que éste proyecto debe sujetarse a los costos paramétricos de la entidad federativa, y nos comprometemos a justificar ante los órganos fiscalizadores las variaciones que, en su caso, excedan de dichos costos.
- Manifiesto contar con todos los permisos liberados, vigentes y necesarios para la correcta ejecución del proyecto.\*\*

### METAS FÍSICAS DEL PROYECTO (ACCIONES Y BENEFICIARIOS PROGRAMADOS) SOLVENTAR(0)

Monto Total a invertir \$ <input type="text" value="946,828.96"/>	Monto Unitario \$ <input type="text" value="1,333.24"/>	Población Beneficiaria Total <input type="text" value="138"/>	*Cantidad <input type="text" value="710.17"/>	*¿Qué Unidad de Medida aplica? METROS LINEALES <input type="text"/>
Masculina <input type="text" value="68"/>	Población beneficiaria	Femenina <input type="text" value="70"/>	*Viviendas Beneficiadas <input type="text" value="30"/>	Inversiones del Proyecto Monto Planeado del FISMDF \$ <input type="text" value="946,828.96"/>
2878	Institución Ejecutora 2878 Municipio de Pahuatlán <input type="text"/>		Beneficios Esperados del Proyecto MEJORAMIENTO DEL SERVICIO DE DRENAJE SANITARIO DE LAS VIVIENDAS Y DISMINU	

### CONCURRENCIA APLICABLE AL PROYECTO SOLVENTAR(0) ADJUNTAR ANEXO I

Ramo <input type="text" value="Seleccionar..."/>	Fuente de Financiamiento: Aportación Federal (1) Programa <input type="text" value="Seleccionar..."/>	Monto <input type="text" value="Ingrese Monto"/>	Porcentaje <input type="text"/>
Ramo <input type="text" value="Seleccionar..."/>	Fuente de Financiamiento: Aportación Federal (2) Programa <input type="text" value="Seleccionar..."/>	Monto <input type="text" value="Ingrese Monto"/>	Porcentaje <input type="text"/>
Ramo <input type="text" value="Seleccionar..."/>	Fuente de Financiamiento: Funcion Gobierno (1) Programa <input type="text" value="Seleccionar..."/>	Monto <input type="text" value="Ingrese Monto"/>	Porcentaje <input type="text"/>
Ramo <input type="text" value="Seleccionar..."/>	Fuente de Financiamiento: Desarrollo Económico o Social (1) Programa <input type="text" value="Seleccionar..."/>	Monto <input type="text" value="Ingrese Monto"/>	Porcentaje <input type="text"/>
Ramo <input type="text" value="Seleccionar..."/>	Fuente de Financiamiento: Desarrollo Económico o Social (2) Programa <input type="text" value="Seleccionar..."/>	Monto <input type="text" value="Ingrese Monto"/>	Porcentaje <input type="text"/>
Ramo <input type="text" value="Seleccionar..."/>	Fuente de Financiamiento: Otras no clasificadas en funciones anteriores Programa <input type="text" value="Seleccionar..."/>	Monto <input type="text" value="Ingrese Monto"/>	Porcentaje <input type="text"/>
Fuente de Financiamiento Estatal Monto <input type="text" value="Ingrese Monto"/> Porcentaje <input type="text"/>	Fuente de Financiamiento Privada Monto <input type="text" value="Ingrese Monto"/> Porcentaje <input type="text"/>	Fuente de Financiamiento Municipal Monto <input type="text" value="Ingrese Monto"/> Porcentaje <input type="text"/>	

### RENDIMIENTOS FINANCIEROS

Rendimientos Financieros 2022

### MÓDULO FINANCIAMIENTO BANOBRAS SOLVENTAR(0)

Utilizará recursos de Financiamiento BANOBRAS

Seleccione una opción.

### PERIODO EN EL QUE SE EJECUTARÁ LA OBRA SOLVENTAR(0)

Fecha de captura del proyecto

\*Fecha de Inicio

\*Fecha de Fin

08/11/2022

01/11/2022

31/12/2022

### PROGRAMACIÓN DE TRABAJOS SOLVENTAR(0)

Etapas	Descripción de los trabajos principales por etapa de la obra	Avance de la obra (%)
Inicio :	EL PROYECTO INICIA CON LOS TRABAJOS DE DEMOLICIONES DE PAVIMENTO EXISTENTE, TRAZO Y NIVELACIÓN, ASÍ COMO DEMOLICIONES DE CONCRETO Y REGISTROS DE DRENAJE EXISTENTES EN MALAS CONDICIONES Y RETIRO DE TUBERÍAS OBSOLETAS, ASÍ COMO LAS EXCAVACIONES EN MATERIAL COMÚN CON APOYO DE MAQUINARIA	<input type="text" value="10"/>
Proceso :	TODA VEZ QUE YA SE ENCUENTRAN LAS EXCAVACIONES DE LAS ZANJAS CON EL NIVEL DE PROYECTO, SE INICIA CON LA COLOCACIÓN DE LAS PLANTILLAS PARA ASENTAR LA TUBERÍA DE LA RED DE ALCANTARILLADO Y POSTERIORMENTE SE COLOCA EL RELLENO A VOLTEO EN EL LOMO DE LA TUBERÍA Y EL MATERIAL COMPACTADO ENCIMA DE ESTE	<input type="text" value="80"/>
Término :	FINALMENTE, SE COLOCARÁN LOS BROCALES Y TAPAS DE POZOS DE VISITA, Y SE CONSTRUIRÁ UNA CAPA DE REVESTIMIENTO PARA EL TRÁNSITO VEHICULAR	<input type="text" value="10"/>
		<input type="text" value="100"/>

Fecha: 04/12/2022 13:58:48  
Cadena: fgLv6VF/mTh+Cbm25LGeXRmKCyFVq696m2nnNo4LBi5INET+KzccveTinP0m22yo44YKZM0AP8PcV/c7FoanykPykCo/k8lIKNraQrUhf0ASKHGwALB3Ea3UWSdpK0qPWNqqtq2gU0iQ6P+BfLkCvZmwr5oJ1De7Opg1GL+POkPquHXFC/S93L9QArY8hNDeclMoiRMIDvvVf695kdEy6e26wrO

FIRMA ELECTRÓNICA

DIRECCIÓN GENERAL DE DESARROLLO REGIONAL