

Usuario: MIRANDA LICONA ANTIOCO, FPUE2110901

[INDICE_\(FAIS2022.pkg_fais.fs\)|](#)
[MONITOR FIS MDF_\(FAIS2022.pkg_monitor_fismdf.fs?pi_entidad_federativa=21&pi_municipio=0\)|](#)
[INFORMACION FIS MDF_\(FAIS2022.pkg_informacion_fismdf.fs?pi_entidad_federativa=21&pi_municipio=21109\)|](#)

PROYECTOS Financiamiento BANOBRAS PRODIMDF GASTOS INDIRECTOS

CAPTURA DE PROYECTOS FIS MDF APLICABLE AL MUNICIPIO DE PAHUATLÁN
IDENTIFICACIÓN GEOGRÁFICA DEL PROYECTO SOLVENTAR(0)

Id del Proyecto:

*Entidad Federativa: PUEBLA

*Municipio: PAHUATLÁN

Grado de Rezago Social del Municipio:

*Localidad: 211090025 ALMOLOYA

Si no encontro su localidad, cotejar en el siguiente enlace [CENFEMUL](#)

Grado de Rezago Social de la Localidad:

¿En dónde aplica?:

¿La localidad tiene ZAP Urbana?:

*Latitud: *Longitud:

Geometria (marcadores,poligonos,lineas):

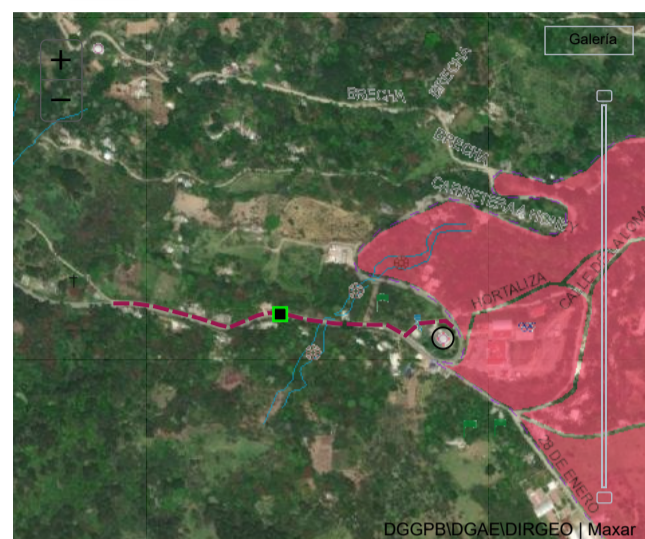
DOMICILIO GEOGRÁFICO SOLVENTAR(0)

El domicilio geografico del proyecto se encuentra referido a una:

*Término Genérico:

Tramo: Origen: Destino: Margen:

Cadenamiento: Kilómetro: Metro: *Nombre de Vialidad:

Sin Numero Exterior(SN): Domicilio Conocido: Numero Exterior Anterior: Num. Exterior: Alfanumerico:

Num. Interior: Alfanumerico: Sin número interior:

*Código Postal: Ninguno:

*Tipo de Asentamiento: *Nombre del Asentamiento: Otro: Ninguno:

Identificar y registrar el nombre de las entre vialidades y la vialidad posterior del Domicilio

Entre Vialidad 1: *Tipo de Vialidad: *Nombre de vialidad: Ninguno:

Entre Vialidad 2: *Tipo de Vialidad: *Nombre de vialidad: Ninguno:

Vialidad Posterior: *Tipo de Vialidad: *Nombre de vialidad: Ninguno:

*Descripción de ubicación:

Dirección completa del domicilio del Proyecto:

IDENTIFICACIÓN DEL PROYECTO SOLVENTAR(0)

*Tipo de contribución del Proyecto:

*Seleccione el Rubro:

*Seleccione la Subclasificación del Proyecto:

*Seleccione la Modalidad del Proyecto:

*¿El proyecto cuenta con más de una subclasificación?:

Nombre sugerido del Proyecto: Seleccione un Asentamiento

*Nombre del Proyecto:

Consideraciones señaladas en el catálogo de los Lineamientos Generales para la Operación del FAIS:

*Descripción detallada del proyecto:

*¿Por qué es importante la obra?:

¿Cómo se consideró el Informe Anual de Pobreza publicado por Bienestar para la planeación de este proyecto?:

SE CONSIDERÓ TOMANDO EN CUENTA QUE LA LOCALIDAD DE ALMOLOYA, ES UNA LOCALIDAD ZAP RURAL CON UNA DE SUS CALLES PRINCIPALES CON LA CARENCIA DE UN BUEN SERVICIO DE DRENAJE SANITARIO EN 40 DE SUS VIVIENDAS

*¿Cómo fue tomada en cuenta la participación de la sociedad para la Planeación de este proyecto?:

SE FORMÓ EL COMITÉ DE PARTICIPACIÓN SOCIAL, QUE CONJUNTAMENTE CON EL COMITÉ DE PLANEACIÓN MUNICIPAL SE PRIORIZÓ ESTA OBRA

*Informe disponible en el Diario Oficial de la Federación

FACTIBILIDAD DEL PROYECTO SOLVENTAR(0)

SITUACIÓN LEGAL DE LA PROPIEDAD

El bien es público SI

DECLARATORIAS

Se cuenta con derecho de vía SI

Me doy por enterado que para el presente proyecto de infraestructura vial, en cuyo caso el presupuesto no contemple la instalación de servicios básicos de alcantarillado, drenaje, red de agua potable y electrificación, el costo de estos trabajos será aportación de la entidad federativa o municipio, comprometiéndose éstos a que dicha infraestructura, se encuentre integrada y en funcionamiento al finalizar el presente proyecto.

Manifiesto que tenemos conocimiento de que éste proyecto debe sujetarse a los costos paramétricos de la entidad federativa, y nos comprometemos a justificar ante los órganos fiscalizadores las variaciones que, en su caso, excedan de dichos costos.

Manifiesto contar con todos los permisos liberados, vigentes y necesarios para la correcta ejecución del proyecto.**

METAS FÍSICAS DEL PROYECTO (ACCIONES Y BENEFICIARIOS PROGRAMADOS) SOLVENTAR(0)

Monto Total a invertir \$ 1,477,719.72

Monto Unitario \$ 2,562.37

Población Beneficiaria Total 167

*Cantidad 576.70

*¿Qué Unidad de Medida aplica? METROS LINEALES

Masculina 82

Femenina 85

*Viviendas Beneficiadas 40

Inversiones del Proyecto
Monto Planeado del FISMDF \$ 1,477,719.72

Institución Ejecutora 2878 2878 Municipio de Pahuatlán

Beneficios Esperados del Proyecto MEJORAMIENTO DEL SERVICIO DE DRENAJE SANITARIO DE LAS VIVIENDAS Y DISMINU

CONCURRENCIA APLICABLE AL PROYECTO SOLVENTAR(0) ADJUNTAR ANEXO I

Ramo	Fuente de Financiamiento	Programa	Monto	Porcentaje
Seleccionar...	Fuente de Financiamiento: Aportación Federal (1)	Seleccionar...	Ingrese Monto	
Seleccionar...	Fuente de Financiamiento: Aportación Federal (2)	Seleccionar...	Ingrese Monto	
Seleccionar...	Fuente de Financiamiento: Funcion Gobierno (1)	Seleccionar...	Ingrese Monto	
Seleccionar...	Fuente de Financiamiento: Desarrollo Económico o Social (1)	Seleccionar...	Ingrese Monto	
Seleccionar...	Fuente de Financiamiento: Desarrollo Económico o Social (2)	Seleccionar...	Ingrese Monto	
Seleccionar...	Fuente de Financiamiento: Otras no clasificadas en funciones anteriores	Seleccionar...	Ingrese Monto	

Fuente de Financiamiento Estatal

Monto Ingrese Monto

Porcentaje Ingrese Solo Texto

Fuente de Financiamiento Privada

Monto Ingrese Monto

Porcentaje

Fuente de Financiamiento Municipal

Monto Ingrese Monto

Porcentaje Ingrese Solo Texto

RENDIMIENTOS FINANCIEROS

Rendimientos Financieros 2022

Ingrese Monto

MÓDULO FINANCIAMIENTO BANOBRAS SOLVENTAR(0)

Utilizará recursos de Financiamiento BANOBRAS

NO

Seleccione una opción.

PERIODO EN EL QUE SE EJECUTARÁ LA OBRA SOLVENTAR(0)

Fecha de captura del proyecto

*Fecha de Inicio

*Fecha de Fin

10/11/2022

10/11/2022

31/12/2022

PROGRAMACIÓN DE TRABAJOS SOLVENTAR(0)

Etapas	Descripción de los trabajos principales por etapa de la obra	Avance de la obra (%)
Inicio :	EL PROYECTO INICIA CON LOS TRABAJOS DE LIMPIA, TRAZO Y NIVELACIÓN, ASÍ COMO DEMOLICIONES DE CONCRETO Y REGISTROS DE DRENAJE EXISTENTES EN MALAS CONDICIONES Y TUBERÍAS OBSOLETAS, ASÍ COMO LAS EXCAVACIONES EN MATERIAL COMÚN Y ROCA CON APOYO DE MAQUINARIA RETROEXCAVADORA, ESTABLECIENDO EJES	10
Proceso :	TODA VEZ QUE YA SE ENCUENTRAN LAS EXCAVACIONES DE LAS ZANJAS CON EL NIVEL DE PROYECTO, SE INICIA CON LA COLOCACIÓN DE LA CAMA DE ARENA PARA ASENTAR LA TUBERÍA DE LA RED DE ALCANTARILLADO Y POSTERIORMENTE SE COLOCA EL RELLENO A VOLTEO EN EL LOMO DE LA TUBERÍA Y EL MATERIAL COMPACTADO ENCIMA DE	80
Término :	FINALMENTE, SE COLOCARÁN LOS BROCALES Y TAPAS DE POZOS DE VISITA, Y SE CONSTRUIRÁ UNA CAPA DE CONCRETO PARA NIVELAR LAS TERRACERÍAS Y DAR UN ACABADO PARA EL TRÁNSITO	10
		100

FIRMA ELECTRÓNICA

Fecha: 18/12/2022 16:58:32

Cadena: RgURyZnZLWRTKxrp02vD9iDf6dmdouu4au/i4zbKMX9OWnHkOs.JhDjCwrlXd+zumVeLWDj8DAIYmR643k/yKsPR8h6WRGxZ7NB5igQSYiPCZH/NqUrA7VmZzkojZojmr2pa02P+71fGE0P6gusQQYSY/S0fX89xQOMKIARTQeejGC2jURkNF4H9uPhyivsX6mz7kZ4QFH61Rh+r+c5FUYL591

DIRECCIÓN GENERAL DE DESARROLLO REGIONAL