

CAPTURA DE PROYECTOS FIS MDF APLICABLE AL MUNICIPIO DE PAHUATLÁN
IDENTIFICACIÓN GEOGRÁFICA DEL PROYECTO SOLVENTAR(0)

Id del Proyecto: 323948

*Entidad Federativa: 21 PUEBLA

*Municipio: 21109 PAHUATLÁN

Grado de Rezago Social del Municipio: MEDIO

*Localidad: 211090001 211090001 CIUDAD DE PAHUATLÁN DE VALLE

Si no encuentro su localidad, cotejar en el siguiente enlace [CENFEMUL](#)

Grado de Rezago Social de la Localidad: BAJO

¿En dónde aplica?: POBREZA EXTREMA

¿La localidad tiene ZAP Urbana?: SI

*¿La población beneficiaria de la obra se encuentra dentro de la ZAP urbana?: SI

*¿En qué AGEB se encuentra la población beneficiaria?: 2110900010094

Favor de cotejar en el siguiente enlace electrónico: [SISGE \(https://sisge.bienestar.gob.mx/SISGE/\)](https://sisge.bienestar.gob.mx/SISGE/)

Multi ageb

211090001008A		-
2110900010056		-
2110900010018		-
2110900010060		-

*Latitud: 20.272606628482553 *Longitud: -98.15370487937591

Geometría (marcadores,poligonos,lineas): 26 0 0

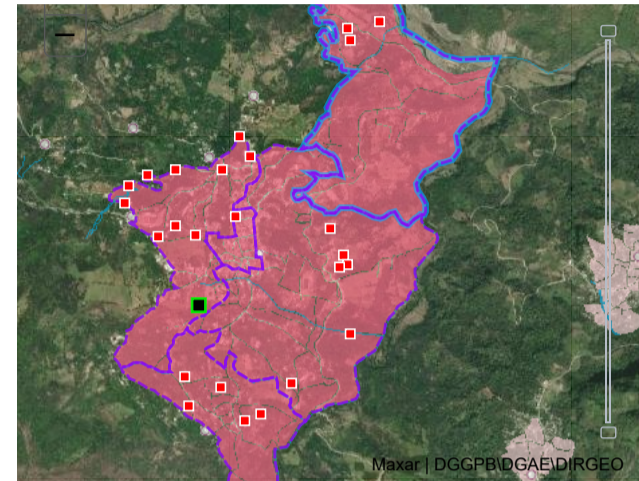
DOMICILIO GEOGRÁFICO SOLVENTAR(0)

El domicilio geografico del proyecto se encuentra referido a una: Zona Urbana o Rural (con Amanzamiento)

*Tipo de Vialidad: CALLE

*Nombre de vialidad: BARRIO UNIDO

Numero Exterior Anterior: Sin Numero Exterior(SN)

Num. Exterior: Domicilio Conocido

Alfanumerico

DOMICILIO CONOCIDO

Num. Interior: Sin número interior

*Código Postal: 73100

*Tipo de Asentamiento: PUEBLO

*Nombre del Asentamiento: CIUDAD DE PAHUATLÁN DE VALI

Otro: CIUDAD DE PAHUATLÁN DE VALLE

Identificar y registrar el nombre de las entre vialidades y la vialidad posterior del Domicilio

Entre Vialidad 1:

*Tipo de Vialidad: CALLE

*Nombre de vialidad: ALSESECA AGUA SALADA

Entre Vialidad 2:

*Tipo de Vialidad: CALLE

*Nombre de vialidad: CAMINO A XOLOTLA

Vialidad Posterior:

*Tipo de Vialidad: CALLE

*Nombre de vialidad: CAMINO A CHIPOTLA

*Descripción de ubicación

LA OBRA SE UBICA EN LAS CALLES BARRIO UNIDO ALSESECA CAMINO HONEY PAHUATLAN QUETZALA Y CALLE 28 DE ENERO EN LA CIUDAD DE PAHUATLAN DE VALLE.

Dirección completa del domicilio del Proyecto:

CALLE BARRIO UNIDO PUEBLO CIUDAD DE PAHUATLÁN DE VALLE, CP. 73100 CIUDAD DE PAHUATLÁN DE VALLE, PAHUATLÁN PUEBLA ENTRE CALLE ALSESECA AGUA SALADA Y CALLE CAMINO A XOLOTLA, CALLE CAMINO A CHIPOTLA LA OBRA SE UBICA EN LAS CALLES BARRIO UNIDO ALSESECA CAMINO HONEY

IDENTIFICACIÓN DEL PROYECTO SOLVENTAR(0)

*Tipo de contribución del Proyecto: 01 DIRECTA

*Seleccione el Rubro: 0117.MEJORAMIENTO DE VIVIENDA

*Seleccione la Subclasificación del Proyecto: 11509.CUARTO DORMITORIO

*Seleccione la Modalidad del Proyecto: 02.CONSTRUCCIÓN

*¿El proyecto cuenta con más de una subclasificación?: NO

Nombre sugerido del Proyecto: EN PAHUATLÁN LOCALIDAD CIUDAD DE PAHUATLÁN DE VALLE ASENTAMIENTO Seleccione un Asentamiento

*Nombre del Proyecto: CONSTRUCCIÓN DE 26 CUARTOS DORMITORIO PARA EL MEJORAMIENTO DE LA CALIDAD Y ESPACIOS EN LA VIVIENDA EN LA LOCALIDAD DE PAHUATLÁN DE VALLE, EN EL MUNICIPIO DE PAHUATLÁN, PUEBLA

Consideraciones señaladas en el catálogo de los ESTABLEZCAN LAS NORMAS OFICIALES MEXICANAS EN MATERIA DE VIVIENDA, DE IGUAL FORMA PODRÁN REALIZARSE Lineamientos Generales para la Operación del FAIS: PROYECTOS INTEGRALES EN PARTICIPACIÓN CON PROGRAMAS FEDERALES Y ESTATALES DE VIVIENDA, SIEMPRE Y CUANDO SE TRATE DE MEJORAMIENTO DE VIVIENDA.

*Descripción detallada del proyecto: EL PROYECTO CONSISTE EN LA CONSTRUCCIÓN DE RECAMARAS ADICIONALES PARA AMPLIACIÓN DE VIVIENDA, CON MATERIALES DE CONSTRUCCIÓN DE LA REGIÓN Y MEDIDAS DE 4X4 M, CONSIDERANDO UNA CIMENTACIÓN A BASE DE ZAPATAS AISLADAS Y DALAS DE DESPLANTE DE CONCRETO HECHO EN OBRA Y A MANO, HABILITADAS CON ACERO DE REFUERZO. LOS MUROS DEL CUARTO SERÁN DE BLOCK MACIZO, LOS CUALES SERÁN CONFINADOS CON CASTILLOS Y DALAS DE LIGA DE CONCRETO HECHO EN OBRA Y ARMEX. EL PISO FIRME AL INTERIOR DE LA RECAMARÁ SERÁ DE CONCRETO HECHO EN OBRA DE 8 CMS, CON ACABADO PULIDO.

*¿Por qué es importante la obra?: EN ESTA LOCALIDAD EXISTE LA PROBLEMÁTICA DEL HACINAMIENTO EN VIVIENDAS DE FAMILIAS CON ESCASOS RECURSOS ECONÓMICOS, POR LO QUE ESTE PROYECTO ESTA IMPLEMENTADO PARA ABATIR EL INDICADOR DE CARENCIAS POR CALIDAD Y ESPACIOS EN ESTAS VIVIENDAS MÁS MARGINADAS DE ESTA LOCALIDAD A TRAVÉS DE LA CONSTRUCCIÓN DE UN CUARTO DORMITORIO ADICIONAL EN LA VIVIENDA

¿Cómo se consideró el Informe Anual de Pobreza publicado por Bienestar para la planeación de este proyecto?: ESTA OBRA SE PRIORIZO PARA APLICARSE EN ESTA ZAP URBANA DE CIUDAD DE PAHUATLÁN DE VALLE, DONDE EXISTE LA CARENCIA POR CALIDAD Y ESPACIOS EN LAS VIVIENDAS CON HACINAMIENTO Y DE FAMILIAS CON ESCASOS RECURSOS ECONÓMICOS

*¿Cómo fue tomada en cuenta la participación de la sociedad para la Planeación de este proyecto?: SE FORMÓ EL COMITÉ DE PARTICIPACIÓN SOCIAL, QUE CONJUNTAMENTE CON EL COMITÉ DE PLANEACIÓN PARA EL DESARROLLO MUNICIPAL COPLADEMUN, PRIORIZARON ESTA OBRA A NIVEL DE MEJORAMIENTO DE VIVIENDA PARA EL DESARROLLO DE ESTA LOCALIDAD

*Informe disponible en el Diario Oficial de la Federación

FACTIBILIDAD DEL PROYECTO SOLVENTAR(0)

SITUACIÓN LEGAL DE LA PROPIEDAD

El bien es público NO

DECLARATORIAS

Se cuenta con derecho de vía SI

Me doy por enterado que para el presente proyecto de infraestructura vial, en cuyo caso el presupuesto no contemple la instalación de servicios básicos de alcantarillado, drenaje, red de agua potable y electrificación, el costo de estos trabajos será aportación de la entidad federativa o municipio, comprometiéndose éstos a que dicha infraestructura, se encuentre integrada y en funcionamiento al finalizar el presente proyecto.

Manifiesto que tenemos conocimiento de que éste proyecto debe sujetarse a los costos paramétricos de la entidad federativa, y nos comprometemos a justificar ante los órganos fiscalizadores las variaciones que, en su caso, excedan de dichos costos.

Manifiesto contar con todos los permisos liberados, vigentes y necesarios para la correcta ejecución del proyecto.**

METAS FÍSICAS DEL PROYECTO (ACCIONES Y BENEFICIARIOS PROGRAMADOS) SOLVENTAR(0)

Monto Total a invertir \$ 2,469,867.30

Monto Unitario \$ 94,994.90

Población Beneficiaria Total 158

*Cantidad 26.00

*¿Qué Unidad de Medida aplica? CUARTO(S)

Masculina 81

Femenina 77

*Viviendas Beneficiadas 26

Inversiones del Proyecto
Monto Planeado del FISMDF \$ 2,469,867.30

Institución Ejecutora 2878 2878 Municipio de Pahuatlán

Beneficios Esperados del Proyecto ABATIR EL INDICADOR DE CARENCIAS POR CALIDAD Y ESPACIOS EN VIVIENDAS CON

CONCURRENCIA APLICABLE AL PROYECTO SOLVENTAR(0) ADJUNTAR ANEXO I

Ramo	Fuente de Financiamiento: Aportación Federal (1) Programa	Monto	Porcentaje
Seleccionar...	Seleccionar...	Ingrese Monto	
Seleccionar...	Fuente de Financiamiento: Aportación Federal (2) Programa	Ingrese Monto	
Seleccionar...	Fuente de Financiamiento: Función Gobierno (1) Programa	Ingrese Monto	
Seleccionar...	Fuente de Financiamiento: Desarrollo Económico o Social (1) Programa	Ingrese Monto	
Seleccionar...	Fuente de Financiamiento: Desarrollo Económico o Social (2) Programa	Ingrese Monto	
Seleccionar...	Fuente de Financiamiento: Otras no clasificadas en funciones anteriores Programa	Ingrese Monto	
Seleccionar...	Fuente de Financiamiento Privada Monto Porcentaje	Ingrese Monto	
Seleccionar...	Fuente de Financiamiento Municipal Monto Porcentaje	Ingrese Monto	

Fuente de Financiamiento Estatal
Monto Ingrese Monto
Porcentaje Ingrese Solo Texto

RENDIMIENTOS FINANCIEROS

Rendimientos Financieros 2022
Ingrese Monto

MÓDULO FINANCIAMIENTO BANOBRAS SOLVENTAR(0)

Utilizará recursos de Financiamiento BANOBRAS NO

Seleccione una opción.

PERIODO EN EL QUE SE EJECUTARÁ LA OBRA SOLVENTAR(0)

Fecha de captura del proyecto 20/11/2022

*Fecha de Inicio 01/11/2022

*Fecha de Fin 31/12/2022

PROGRAMACIÓN DE TRABAJOS SOLVENTAR(0)

Etapas	Descripción de los trabajos principales por etapa de la obra	Avance de la obra (%)
Inicio :	LOS TRABAJOS INICIAN CON LA UBICACIÓN DE LOS BENEFICIARIOS DE ESTE PROYECTO Y LOS CONCEPTOS DE TRAZO Y NIVELACIÓN DE LOS TERRENOS PARA DESPLANTE DE LA OBRA, EXCAVACIONES A MANO EN CEPA, ASÍ COMO LA PREPARACIÓN, CONFORMACIÓN Y COMPACTACIÓN CON PISÓN DE MANO PARA EL DESPLANTE DE LA CIMENTACIÓN	10
Proceso :	EL PROCESO DE ALBAÑILERÍA INICIA CON LA CIMENTACIÓN A BASE DE ZAPATAS DE CONCRETO ARMADO, POSTERIORMENTE SE HARÁ EL ARMADO DE LAS DALAS DE DESPLANTE.	80
Término :	CON APOYO DE UN ELÉCTRICO SE REALIZA LA INSTALACIÓN ELÉCTRICA DONDE SE CONSIDERAN LAS SALIDAS Y RAMALEO ELÉCTRICO DE ILUMINACIÓN Y CONTACTO, CON UN DESARROLLO DE 6.00M PROMEDIO, PARA LA INSTALACIÓN DE UN FOCO AL INTERIOR Y UNO AL EXTERIOR DE LA RECÁMARA, Y FINALMENTE SE REALIZA LA PINTURA EN LA	10
		100

FIRMA ELECTRÓNICA

Fecha: 04/12/2022 16:23:21
Cadena: AooNaoKUt0hOISUAGZCCWFuuxX86PWxZFawYNoVaoQxXKsrgKsfkNzAF3JRh3dvTIZK78NUJiAQdysNDAskU/avlpN92bz3IFJC7wAx63X7SnD/6sUAqsUjbbWVTJNDbgTWF4AZerd1WxqNEhpwIX18TwrUqZqc6SQObCQcgQERD8tk/cUZVvmlgnkkqL9ikC/7xE5m8ouicoH6784rX95uR82uAgl

DIRECCIÓN GENERAL DE DESARROLLO REGIONAL