

## CAPTURA DE PROYECTOS FIS MDF APLICABLE AL MUNICIPIO DE PAHUATLÁN

### IDENTIFICACIÓN GEOGRÁFICA DEL PROYECTO SOLVENTAR(0)

Id del Proyecto:

\*Entidad Federativa:  PUEBLA

\*Municipio:  PAHUATLÁN

Grado de Rezago Social del Municipio:

\*Localidad:  211090006 LOS ÁNGELES

Si no encuentro su localidad, cotejar en el siguiente enlace [CENFEMUL](#)

Grado de Rezago Social de la Localidad:

¿En dónde aplica?:

¿La localidad tiene ZAP Urbana?:

\*Latitud:  \*Longitud:

Geometria (marcadores,poligonos,lineas):

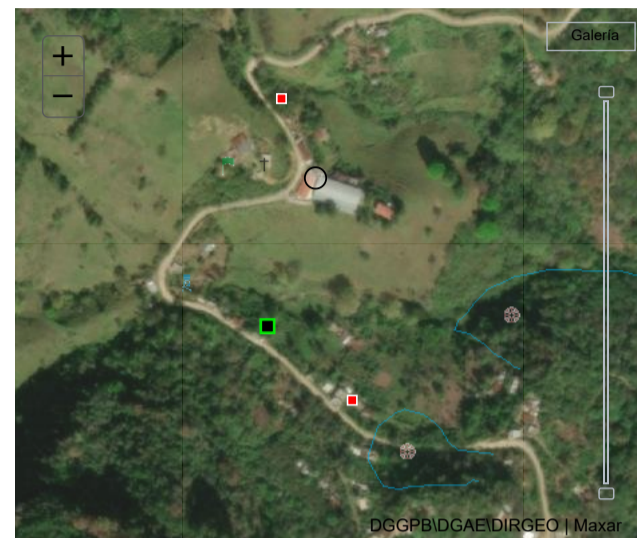

### DOMICILIO GEOGRÁFICO SOLVENTAR(0)

El domicilio geografico del proyecto se encuentra referido a una:

\*Tipo de Vialidad:  \*Nombre de vialidad:  Ninguno:

Sin Numero Exterior(SN):  Domicilio Conocido:  Numero Exterior Anterior:  Num. Exterior:  Alfanumerico:  DOMICILIO CONOCIDO:

Num. Interior:  Alfanumerico:  Sin número interior:  Seleccione:

\*Código Postal:  Ninguno:

\*Tipo de Asentamiento:  \*Nombre del Asentamiento:  Otro:  Ninguno:

Identificar y registrar el nombre de las entre vialidades y la vialidad posterior del Domicilio

Entre Vialidad 1:

\*Tipo de Vialidad:  \*Nombre de vialidad:  Ninguno:

Entre Vialidad 2:

\*Tipo de Vialidad:  \*Nombre de vialidad:  Ninguno:

Vialidad Posterior:

\*Tipo de Vialidad:  \*Nombre de vialidad:  Ninguno:

\*Descripción de ubicación:

Dirección completa del domicilio del Proyecto:

### IDENTIFICACIÓN DEL PROYECTO SOLVENTAR(0)

\*Tipo de contribución del Proyecto:

\*Seleccione el Rubro:

\*Seleccione la Subclasificación del Proyecto:

\*Seleccione la Modalidad del Proyecto:

\*¿El proyecto cuenta con más de una subclasificación?:

Nombre sugerido del Proyecto:

\*Nombre del Proyecto:

Consideraciones señaladas en el catálogo de los ESTABLEZCAN LAS NORMAS OFICIALES MEXICANAS EN MATERIA DE VIVIENDA, DE IGUAL FORMA PODRÁN REALIZARSE Lineamientos Generales para la Operación del FAIS:PROYECTOS INTEGRALES EN PARTICIPACIÓN CON PROGRAMAS FEDERALES Y ESTATALES DE VIVIENDA, SIEMPRE Y CUANDO SE TRATE DE MEJORAMIENTO DE VIVIENDA.

\*Descripción detallada del proyecto:

\*¿Por qué es importante la obra?:

\*¿Cómo se consideró el Informe Anual de Pobreza\* publicado por Bienestar para la planeación de este proyecto?:

\*¿Cómo fue tomada en cuenta la participación de la sociedad para la Planeación de este proyecto?\*

SE FORMÓ EL COMITÉ DE PARTICIPACIÓN SOCIAL, QUE CONJUNTAMENTE CON EL COMITÉ DE PLANEACIÓN PARA EL DESARROLLO MUNICIPAL COPLADEMUN, PRIORIZARON ESTA OBRA A NIVEL DE MEJORAMIENTO DE VIVIENDA PARA EL DESARROLLO DE ESTA LOCALIDAD.

\*Informe disponible en el Diario Oficial de la Federación

FACTIBILIDAD DEL PROYECTO SOLVENTAR(0)

## SITUACIÓN LEGAL DE LA PROPIEDAD

El bien es público  
 NO  SI

## DECLARATORIAS

Se cuenta con derecho de vía  
 NO  SI

Me doy por enterado que para el presente proyecto de infraestructura vial, en cuyo caso el presupuesto no contemple la instalación de servicios básicos de alcantarillado, drenaje, red de agua potable y electrificación, el costo de estos trabajos será aportación de la entidad federativa o municipio, comprometiéndose éstos a que dicha infraestructura, se encuentre integrada y en funcionamiento al finalizar el presente proyecto.

Manifiesto que tenemos conocimiento de que éste proyecto debe sujetarse a los costos paramétricos de la entidad federativa, y nos comprometemos a justificar ante los órganos fiscalizadores las variaciones que, en su caso, excedan de dichos costos.

Manifiesto contar con todos los permisos liberados, vigentes y necesarios para la correcta ejecución del proyecto.\*\*

METAS FÍSICAS DEL PROYECTO (ACCIONES Y BENEFICIARIOS PROGRAMADOS) SOLVENTAR(0)

Monto Total a invertir \$ 285,205.13

Monto Unitario \$ 95,068.38

Población Beneficiaria Total 19

\*Cantidad 3.00

\*¿Qué Unidad de Medida aplica? CUARTO(S)

Masculina 9

Femenina 10

\*Viviendas Beneficiadas 3

Inversiones del Proyecto  
Monto Planeado del FISMDF \$ 285,205.13

Institución Ejecutora 2878 2878 Municipio de Pahuatlán

Beneficios Esperados del Proyecto  
ABATIR EL INDICADOR DE CARENCIAS POR CALIDAD Y ESPACIOS EN VIVIENDAS CON I

CONCURRENCIA APLICABLE AL PROYECTO SOLVENTAR(0) ADJUNTAR ANEXO I

Ramo	Fuente de Financiamiento	Programa	Monto	Porcentaje
Seleccionar...	Fuente de Financiamiento: Aportación Federal (1)	Seleccionar...	Ingrese Monto	
Seleccionar...	Fuente de Financiamiento: Aportación Federal (2)	Seleccionar...	Ingrese Monto	
Seleccionar...	Fuente de Financiamiento: Funcion Gobierno (1)	Seleccionar...	Ingrese Monto	
Seleccionar...	Fuente de Financiamiento: Desarrollo Económico o Social (1)	Seleccionar...	Ingrese Monto	
Seleccionar...	Fuente de Financiamiento: Desarrollo Económico o Social (2)	Seleccionar...	Ingrese Monto	
Seleccionar...	Fuente de Financiamiento: Otras no clasificadas en funciones anteriores	Seleccionar...	Ingrese Monto	

Fuente de Financiamiento Estatal

Monto	Nombre del Programa
Ingrese Monto	Ingrese Solo Texto
Porcentaje	

Fuente de Financiamiento Privada

Monto	Porcentaje
Ingrese Monto	

Fuente de Financiamiento Municipal

Monto	Nombre del Programa
Ingrese Monto	Ingrese Solo Texto
Porcentaje	

## RENDIMIENTOS FINANCIEROS

Rendimientos Financieros 2022  
 Ingrese Monto

MÓDULO FINANCIAMIENTO BANOBRAS SOLVENTAR(0)

Utilizará recursos de Financiamiento BANOBRAS

NO  SI

Seleccione una opción.

PERIODO EN EL QUE SE EJECUTARÁ LA OBRA SOLVENTAR(0)

Fecha de captura del proyecto

\*Fecha de Inicio

\*Fecha de Fin

21/11/2022

01/11/2022

31/12/2022

PROGRAMACIÓN DE TRABAJOS SOLVENTAR(0)

Etapa	Descripción de los trabajos principales por etapa de la obra	Avance de la obra (%)
Inicio :	LOS TRABAJOS INICIAN CON LA UBICACIÓN DE LOS BENEFICIARIOS DE ESTE PROYECTO Y LOS CONCEPTOS DE TRAZO Y NIVELACIÓN DE LOS TERRENOS PARA DESPLANTE DE LA OBRA, EXCAVACIONES A MANO EN CEPA, ASÍ COMO LA PREPARACIÓN, CONFORMACIÓN Y COMPACTACIÓN CON PISÓN DE MANO PARA EL DESPLANTE DE LA CIMENTACIÓN	10
Proceso :	EL PROCESO DE ALBAÑILERÍA INICIA CON LA CIMENTACIÓN A BASE DE ZAPATAS DE CONCRETO ARMADO, POSTERIORMENTE SE HARÁ EL ARMADO DE LAS DALAS DE DESPLANTE.	80
Término :	CON APOYO DE UN ELÉCTRICO SE REALIZA LA INSTALACIÓN ELÉCTRICA DONDE SE CONSIDERAN LAS SALIDAS Y RAMALEO ELÉCTRICO DE ILUMINACIÓN Y CONTACTO, CON UN DESARROLLO DE 6.00M PROMEDIO, PARA LA INSTALACIÓN DE UN FOCO AL INTERIOR Y UNO AL EXTERIOR DE LA RECAMARA, Y FINALMENTE SE REALIZA LA PINTURA EN LA	10
		100

FIRMA ELECTRÓNICA

Fecha: 19/12/2022 15:03:36  
 Cadena: KYCXAcM4gyVsMgocbs7mf5Xd0cz6AGt9c7AdyXEGUp7tu6Jx8oTXI4vv2EIRWxf36frPZF0grWo7mLVUNECzwL01Wzs37zoRejTeHQh+IzqAvdiRnkWLMUuj+GuzS/fqHgKsWZ8X4h45BjVTJ8v0msY/ufv+HxwH109AmKESOC2vYk2jeOkKCdXAyn0y4r/taCm6HIUz+Y2MwqM3EOAW/UWFedl

DIRECCIÓN GENERAL DE DESARROLLO REGIONAL