

Usuario: MIRANDA LICONA ANTIOCO, FPUE2110901

INDICE_(FAIS2022.pkg_fais.fs)| MONITOR FISDMF_(FAIS2022.pkg_monitor_fisdmf.fs?pi_entidad_federativa=21&pi_municipio=0)| INFORMACION FISDMF_(FAIS2022.pkg_informacion_fisdmf.fs?pi_entidad_federativa=21&pi_municipio=21109.)|

PROYECTOS Financiamiento BANOBRAS PRODIMDF GASTOS INDIRECTOS

CAPTURA DE PROYECTOS FISDMF APLICABLE AL MUNICIPIO DE PAHUATLÁN

IDENTIFICACIÓN GEOGRÁFICA DEL PROYECTO SOLVENTAR(0)

Id del Proyecto:

*Entidad Federativa: PUEBLA

*Municipio: PAHUATLÁN

Grado de Rezago Social del Municipio:

*Localidad: 211090013 PACIOTLA

Si no encuentro su localidad, cotejar en el siguiente enlace [CENFEMUL](#)

Grado de Rezago Social de la Localidad:

¿En dónde aplica?:

¿La localidad tiene ZAP Urbana?:

*Latitud: *Longitud:

Geometría (marcadores,poligonos,lineas):

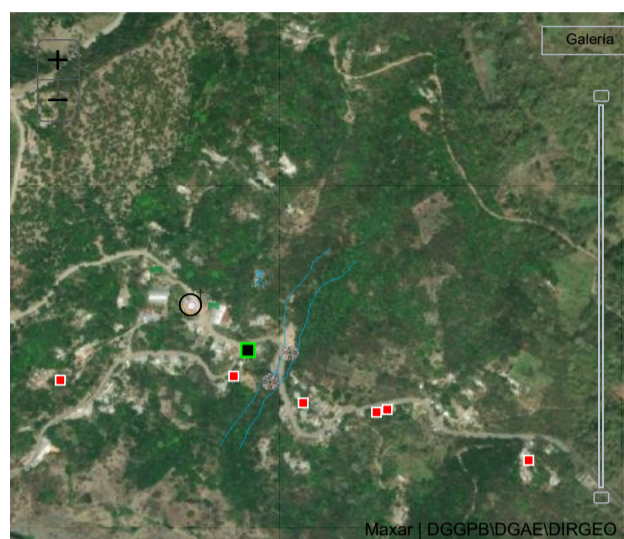

DOMICILIO GEOGRÁFICO SOLVENTAR(0)

El domicilio geografico del proyecto se encuentra referido a una:

*Término Genérico:

Tramo: Origen: Destino: Margen:

Cadenamiento: Kilómetro: Metro: *Nombre de Vialidad:

Sin Numero Exterior(SN): Domicilio Conocido: Numero Exterior Anterior: Num. Exterior: Alfanumerico:

Num. Interior: Alfanumerico: Sin número interior: Seleccione:

*Código Postal:

*Tipo de Asentamiento: *Nombre del Asentamiento: Otro: Ninguno:

Identificar y registrar el nombre de las entre vialidades y la vialidad posterior del Domicilio

Entre Vialidad 1: *Tipo de Vialidad: *Nombre de vialidad: Ninguno:

Entre Vialidad 2: *Tipo de Vialidad: *Nombre de vialidad: Ninguno:

Vialidad Posterior: *Tipo de Vialidad: *Nombre de vialidad: Ninguno:

*Descripción de ubicación:

Dirección completa del domicilio del Proyecto:

IDENTIFICACIÓN DEL PROYECTO SOLVENTAR(0)

*Tipo de contribución del Proyecto:

*Seleccione el Rubro:

*Seleccione la Subclasificación del Proyecto:

*Seleccione la Modalidad del Proyecto:

*¿El proyecto cuenta con más de una subclasificación?:

Nombre sugerido del Proyecto: Seleccione un Asentamiento

*Nombre del Proyecto:

Consideraciones señaladas en el catálogo de los ESTABLEZCAN LAS NORMAS OFICIALES MEXICANAS EN MATERIA DE VIVIENDA, DE IGUAL FORMA PODRÁN REALIZARSE Lineamientos Generales para la Operación del FAIS: PROYECTOS INTEGRALES EN PARTICIPACIÓN CON PROGRAMAS FEDERALES Y ESTATALES DE VIVIENDA, SIEMPRE Y CUANDO SE TRATE DE MEJORAMIENTO DE VIVIENDA.

*Descripción detallada del proyecto:

*¿Por qué es importante la obra?: EN ESTA LOCALIDAD EXISTE LA PROBLEMÁTICA DEL HACINAMIENTO EN VIVIENDAS DE FAMILIAS CON ESCASOS RECURSOS ECONÓMICOS, POR LO QUE ESTE PROYECTO ESTA IMPLEMENTADO PARA ABATIR EL INDICADOR DE CARENCIAS POR CALIDAD Y ESPACIOS EN ESTAS VIVIENDAS MÁS MARGINADAS DE ESTA LOCALIDAD A TRAVÉS DE LA CONSTRUCCIÓN DE UN CUARTO DORMITORIO ADICIONAL EN LA VIVIENDA

¿Cómo se consideró el Informe Anual de Pobreza publicado por Bienestar para la planeación de este proyecto?: ESTA OBRA SE PRIORIZO PARA APLICARSE EN ESTA ZAP RURAL DE PACIOTLA, DONDE EXISTE LA CARENCIA POR CALIDAD Y ESPACIOS EN LAS VIVIENDAS CON HACINAMIENTO Y DE FAMILIAS CON ESCASOS RECURSOS ECONÓMICOS

*¿Cómo fue tomada en cuenta la participación de la sociedad para la Planeación de este proyecto?: SE FORMÓ EL COMITÉ DE PARTICIPACIÓN SOCIAL, QUE CONJUNTAMENTE CON EL COMITÉ DE PLANEACIÓN PARA EL DESARROLLO MUNICIPAL COPLADEMUN, PRIORIZARON ESTA OBRA A NIVEL DE MEJORAMIENTO DE VIVIENDA PARA EL DESARROLLO DE ESTA LOCALIDAD

*Informe disponible en el Diario Oficial de la Federación

FACTIBILIDAD DEL PROYECTO **SOLVENTAR(0)**

SITUACIÓN LEGAL DE LA PROPIEDAD

El bien es público NO

DECLARATORIAS

Se cuenta con derecho de vía SI

Me doy por enterado que para el presente proyecto de infraestructura vial, en cuyo caso el presupuesto no contemple la instalación de servicios básicos de alcantarillado, drenaje, red de agua potable y electrificación, el costo de estos trabajos será aportación de la entidad federativa o municipio, comprometiéndose éstos a que dicha infraestructura, se encuentre integrada y en funcionamiento al finalizar el presente proyecto.

Manifiesto que tenemos conocimiento de que éste proyecto debe sujetarse a los costos paramétricos de la entidad federativa, y nos comprometemos a justificar ante los órganos fiscalizadores las variaciones que, en su caso, excedan de dichos costos.

Manifiesto contar con todos los permisos liberados, vigentes y necesarios para la correcta ejecución del proyecto.**

METAS FÍSICAS DEL PROYECTO (ACCIONES Y BENEFICIARIOS PROGRAMADOS) **SOLVENTAR(0)**

Monto Total a invertir \$ 665,146.34	Monto Unitario \$ 95,020.91	Acciones Programadas y Beneficiarios Programados Población Beneficiaria Total 37	*Cantidad 7.00	*¿Qué Unidad de Medida aplica? CUARTO(S)
Masculina 19	Población beneficiaria	Femenina 18	*Viviendas Beneficiadas 7	Inversiones del Proyecto Monto Planeado del FISMDF \$ 665,146.34
2878	Institución Ejecutora 2878 Municipio de Pahuatlán		Beneficios Esperados del Proyecto ABATIR EL INDICADOR DE CARENCIAS POR CALIDAD Y ESPACIOS EN VIVIENDAS CON	

CONCURRENCIA APLICABLE AL PROYECTO **SOLVENTAR(0)** **ADJUNTAR ANEXO I**

Seleccionar...	Ramo	Fuente de Financiamiento: Aportación Federal (1) Programa	Seleccionar...	Monto	Porcentaje
Seleccionar...	Ramo	Fuente de Financiamiento: Aportación Federal (2) Programa	Seleccionar...	Ingrese Monto	
Seleccionar...	Ramo	Fuente de Financiamiento: Función Gobierno (1) Programa	Seleccionar...	Monto	Porcentaje
Seleccionar...	Ramo	Fuente de Financiamiento: Desarrollo Económico o Social (1) Programa	Seleccionar...	Ingrese Monto	
Seleccionar...	Ramo	Fuente de Financiamiento: Desarrollo Económico o Social (2) Programa	Seleccionar...	Monto	Porcentaje
Seleccionar...	Ramo	Fuente de Financiamiento: Otras no clasificadas en funciones anteriores Programa	Seleccionar...	Ingrese Monto	
Seleccionar...	Ramo	Fuente de Financiamiento Privada Monto	Seleccionar...	Monto	Porcentaje
				Ingrese Monto	
				Porcentaje	
				Ingrese Monto	
				Porcentaje	
				Ingrese Monto	
				Porcentaje	
				Ingrese Monto	
				Porcentaje	

RENDIMIENTOS FINANCIEROS

Rendimientos Financieros 2022
Ingrese Monto

MÓDULO FINANCIAMIENTO BANOBRAS **SOLVENTAR(0)**

Utilizará recursos de Financiamiento BANOBRAS NO

Seleccione una opción.

PERIODO EN EL QUE SE EJECUTARÁ LA OBRA **SOLVENTAR(0)**

Fecha de captura del proyecto	*Fecha de Inicio	*Fecha de Fin
21/11/2022	01/11/2022	31/12/2022

PROGRAMACIÓN DE TRABAJOS **SOLVENTAR(0)**

Etapa	Descripción de los trabajos principales por etapa de la obra	Avance de la obra (%)
Inicio :	LOS TRABAJOS INICIAN CON LA UBICACIÓN DE LOS BENEFICIARIOS DE ESTE PROYECTO Y LOS CONCEPTOS DE TRAZO Y NIVELACIÓN DE LOS TERRENOS PARA DESPLANTE DE LA OBRA, EXCAVACIONES A MANO EN CEPA, ASÍ COMO LA PREPARACIÓN, CONFORMACIÓN Y COMPACTACIÓN CON PISÓN DE MANO PARA EL DESPLANTE DE LA CIMENTACIÓN	10
Proceso :	EL PROCESO DE ALBAÑILERÍA INICIA CON LA CIMENTACIÓN A BASE DE ZAPATAS DE CONCRETO ARMADO, POSTERIORMENTE SE HARÁ EL ARMADO DE LAS DALAS DE DESPLANTE.	80
Término :	CON APOYO DE UN ELÉCTRICO SE REALIZA LA INSTALACIÓN ELÉCTRICA DONDE SE CONSIDERAN LAS SALIDAS Y RAMALEO ELÉCTRICO DE ILUMINACIÓN Y CONTACTO, CON UN DESARROLLO DE 6.00M PROMEDIO, PARA LA INSTALACIÓN DE UN FOCO AL INTERIOR Y UNO AL EXTERIOR DE LA RECÁMARA, Y FINALMENTE SE REALIZA LA PINTURA EN LA	10
		100

FIRMA ELECTRÓNICA

Fecha: 19/12/2022 10:59:21
 Cadena: jrTrpgQOYSBxFDyU7HQ93vTturbg4zba+zLn80/6gV1U/vbDVIXLJmIsQizuJfr3IfWJh3mn/ndYUUAUCJZ0zCYLaJpw1oJCZtvAxIMbstvCzL2o1Aagl5dLn0XdkRhNdK5/C7115QIAWw4ejms+6qx1aM2nOJWtv2NUqJxpIUBbPol++hSF4LAmGschGKEMIBRLqBIJ74bZafanoGbbOJOig+Thwnxh4/t

DIRECCIÓN GENERAL DE DESARROLLO REGIONAL