

Usuario: MIRANDA LICONA ANTIOCO, FPUE2110901

INDICE_(FAIS2022.pkg_fais.fs)| MONITOR FISDMF_(FAIS2022.pkg_monitor_fisdmf.fs?pi_entidad_federativa=21&pi_municipio=0)| INFORMACION FISDMF_(FAIS2022.pkg_informacion_fisdmf.fs?pi_entidad_federativa=21&pi_municipio=21109)|

PROYECTOS Financiamiento BANOBRAS PRODIMDF GASTOS INDIRECTOS

CAPTURA DE PROYECTOS FISDMF APLICABLE AL MUNICIPIO DE PAHUATLÁN

IDENTIFICACIÓN GEOGRÁFICA DEL PROYECTO SOLVENTAR(0)

Id del Proyecto: 348937

*Entidad Federativa: 21 PUEBLA

*Municipio: 21109 PAHUATLÁN

Grado de Rezago Social del Municipio: MEDIO

*Localidad: 211090001 211090001 CIUDAD DE PAHUATLÁN DE VALLE
Si no encuentro su localidad, cotejar en el siguiente enlace [CENFEMUL](#)

Grado de Rezago Social de la Localidad: BAJO

¿En dónde aplica?: ZAP URBANA

¿La localidad tiene ZAP Urbana?: SI

*¿La población beneficiaria de la obra se encuentra dentro de la ZAP urbana?: SI

*¿En qué AGEB se encuentra la población beneficiaria?: 211090001008A
Favor de cotejar en el siguiente enlace electrónico [SISGE \(https://sisge.bienestar.gob.mx/SISGE/\)](https://sisge.bienestar.gob.mx/SISGE/)

Multi ageb

*Latitud: 20.26659968448707 *Longitud: -98.15454879972884

Geometria (marcadores,poligonos,lineas): 0 0 2

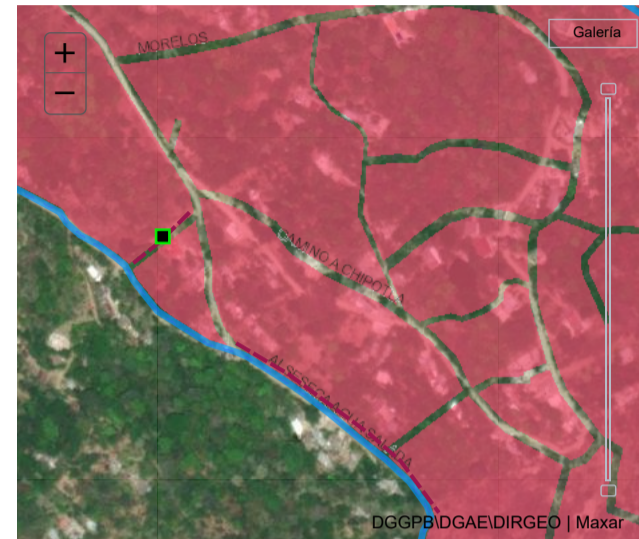

DOMICILIO GEOGRÁFICO SOLVENTAR(0)

El domicilio geografico del proyecto se encuentra referido a una: Zona Urbana o Rural (con Amanzamiento)

*Tipo de Vialidad: ANDADOR *Nombre de vialidad: ALSESECA Ninguno:

Sin Numero Exterior(SN): Domicilio Conocido: Numero Exterior Anterior: Num. Exterior: Alfanumerico: DOMICILIO CONOCIDO

Num. Interior: Alfanumerico: Sin número interior: Seleccione:

*Código Postal: 73100 Ninguno:

*Tipo de Asentamiento: CIUDAD *Nombre del Asentamiento: CIUDAD DE PAHUATLÁN DE VALI Otro: CIUDAD DE PAHUATLÁN DE VALLE Ninguno:

Identificar y registrar el nombre de las entre vialidades y la vialidad posterior del Domicilio

Entre Vialidad 1: *Tipo de Vialidad: CALLE *Nombre de vialidad: ALSESECA AGUA SALADA Ninguno:

Entre Vialidad 2: *Tipo de Vialidad: CALLE *Nombre de vialidad: CATZOMILA Ninguno:

Vialidad Posterior: *Tipo de Vialidad: NINGUNO *Nombre de vialidad: NINGUNO Ninguno:

*Descripción de ubicación: LA OBRA SE UBICA AL SUR DE LA CIUDAD DE PAHUATLAN DE VALLE INICIA A 20M DEL CAMINO A CHIPOTLA Y TERMINA EN LA CALLE ALSESECA AGUA SALADA

Dirección completa del domicilio del Proyecto: ANDADOR ALSESECA CIUDAD CIUDAD DE PAHUATLÁN DE VALLE, CP. 73100 CIUDAD DE PAHUATLÁN DE VALLE, PAHUATLÁN PUEBLA ENTRE CALLE ALSESECA AGUA SALADA Y CALLE CATZOMILA, NINGUNO NINGUNO LA OBRA SE UBICA AL SUR DE LA CIUDAD DE PAHUATLAN DE VALLE INICIA A 20M DEL CAMINO A CHIPOTLA Y TERMINA EN LA CALLE ALSESECA AGUA SALADA

IDENTIFICACIÓN DEL PROYECTO SOLVENTAR(0)

*Tipo de contribución del Proyecto: 02 COMPLEMENTARIA

*Seleccione el Rubro: 0218.URBANIZACION

*Seleccione la Subclasificación del Proyecto: 21617.ANDADOR URBANO Y/O ESCALINATA

*Seleccione la Modalidad del Proyecto: 05.REHABILITACIÓN

*¿El proyecto cuenta con más de una subclasificación?: NO

Nombre sugerido del Proyecto: EN PAHUATLÁN LOCALIDAD CIUDAD DE PAHUATLÁN DE VALLE ASENTAMIENTO Seleccione un Asentamiento

*Nombre del Proyecto: REHABILITACIÓN DE ANDADOR URBANO ALSESECA, ENTRE CALLE CATZOMILA Y CALLE ALSESECA AGUA SALADA, EN LA CIUDAD DE PAHUATLÁN DE VALLE, EN EL MUNICIPIO DE PAHUATLÁN, PUEBLA.

Consideraciones señaladas en el catálogo de los Lineamientos Generales para la Operación del FAIS: EQUIPAMIENTO SE DEBERÁ CONSIDERAR EL SUMINISTRO, LA INSTALACIÓN Y TODO LO NECESARIO PARA SU CORRECTO FUNCIONAMIENTO, CONSIDERANDO ÚNICAMENTE EQUIPAMIENTO FIJO, SIN INCLUIR NINGÚN TIPO DE INSUMOS.

*Descripción detallada del proyecto: EL PROYECTO CONSISTE EN LA REHABILITACIÓN Y URBANIZACIÓN DE 260.40M DE UN ANDADOR PEATONAL CON UN ANCHO PROMEDIO DE 3.50 M, QUE INCLUYE DEMOLICIONES, EXCAVACIONES A MANO Y RELLENOS COMPACTADOS CON PISÓN DE MANO PARA MEJORAR LAS TERRACERÍAS Y FORMAR UN SISTEMA DE RAMPAS Y DESCANSOS EN BASE A LA NORMATIVIDAD Y LAS CONDICIONES MÍNIMAS DE ACCESO UNIVERSAL, SOBRE ESTA SE COLOCARÁ UNA CAPA DE CONCRETO HIDRÁULICO HECHO EN OBRA DE 15CMS DE ESPESOR REFORZADO CON MALLA DE ACERO Y CON ACABADO ESTAMPADO PARA LA ACCESIBILIDAD Y MOVILIDAD DE PERSONAS DE LA TERCERA EDAD Y DISCAPACITADOS, EL PROYECTO INCLUYE COMO SEÑALAMIENTO PINTURA TIPO TRÁFICO MARCA COMEX COLOR AMARILLO EN GUARNICIONES

*¿Por qué es importante la obra?: LA LOCALIDAD DE CIUDAD DE PAHUATLÁN DE VALLE ES UNA CIUDAD CON CIERTAS CARENCIAS EN OBRAS DE URBANIZACIÓN CON ESPACIOS DIGNOS PARA LA MOVILIDAD DE TODO TIPO DE PERSONAS, COMO SON LOS DE LA TERCERA EDAD Y PERSONAS CON ALGUNA DISCAPACIDAD, ESTA OBRA AYUDARA EN LA MOVILIZACIÓN DE PERSONAS DE ESTA SECCIÓN DE LA CIUDAD DONDE NO SE TIENE ACCESO VEHICULAR Y LA MANCHA URBANA HA CRECIDO CONSIDERABLEMENTE, Y QUE POR LAS CONDICIONES TOPOGRÁFICAS DEL TERRENO NO ES POSIBLE CONSTRUIR UNA CALLE PARA ALOJAR EL TRÁNSITO VEHICULAR Y AL MISMO TIEMPO CONSTRUIR UNA VIA PEATONAL, SIN EMBARGO ESTE ANDADOR DE CONCRETO HIDRÁULICO AGILIZARÁ LA MOVILIZACIÓN DE TODO TIPO DE PERSONAS QUE VIVEN EN ESTA SECCIÓN Y QUE HAN VIVIDO MARGINADAS

¿Cómo se consideró el Informe Anual de Pobreza publicado por Bienestar para la planeación de este proyecto?:

UNA VEZ QUE SE HA ANALIZADO EL INFORME ANUAL DE POBREZA EN LA LOCALIDAD DE CIUDAD DE PAHUATLAN DE VALLE QUE ES UNA LOCALIDAD ZAP URBANA, SE DETERMINÓ QUE MEJORAR ESTE ANDADOR ES DE VITAL IMPORTANCIA PARA ABATIR LA CARENCIA POR ACCESO A LA SEGURIDAD SOCIAL EN ESTA PARTE DE LA CIUDAD, YA QUE ES UNA IMPORTANTE VÍA

*¿Cómo fue tomada en cuenta la participación de la sociedad para la Planeación de este proyecto?:

SE FORMÓ EL COMITÉ DE PARTICIPACIÓN SOCIAL, QUE CONJUNTAMENTE CON EL COMITÉ DE PLANEACIÓN PARA EL DESARROLLO MUNICIPAL COPLADEMUN, PRIORIZARON ESTA OBRA PARA EL DESARROLLO DE LA LOCALIDAD DE CIUDAD DE PAHUATLAN DE VALLE

*Informe disponible en el Diario Oficial de la Federación

FACTIBILIDAD DEL PROYECTO SOLVENTAR(0)

SITUACIÓN LEGAL DE LA PROPIEDAD

El bien es público SI

DECLARATORIAS

Se cuenta con derecho de vía SI

Me doy por enterado que para el presente proyecto de infraestructura vial, en cuyo caso el presupuesto no contemple la instalación de servicios básicos de alcantarillado, drenaje, red de agua potable y electrificación, el costo de estos trabajos será aportación de la entidad federativa o municipio, comprometiéndose éstos a que dicha infraestructura, se encuentre integrada y en funcionamiento al finalizar el presente proyecto.

Manifiesto que tenemos conocimiento de que éste proyecto debe sujetarse a los costos paramétricos de la entidad federativa, y nos comprometemos a justificar ante los órganos fiscalizadores las variaciones que, en su caso, excedan de dichos costos.

Manifiesto contar con todos los permisos liberados, vigentes y necesarios para la correcta ejecución del proyecto.**

METAS FÍSICAS DEL PROYECTO (ACCIONES Y BENEFICIARIOS PROGRAMADOS) SOLVENTAR(0)

Monto Total a invertir \$ 1,003,474.09

Monto Unitario \$ 3,853.59

Población Beneficiaria Total 56

*Cantidad 260.40

*¿Qué Unidad de Medida aplica? METROS LINEALES

Masculina 29

Femenina 27

*Viviendas Beneficiadas 250

Inversiones del Proyecto
Monto Planeado del FISMDF \$ 1,003,474.09

Institución Ejecutora 2878 2878 Municipio de Pahuatlán

Beneficios Esperados del Proyecto MEJORA EN EL NIVEL DE CALIDAD DE VIDA DE LA CIUDADANÍA, INCLUIDAS LAS PERSO

CONCURRENCIA APLICABLE AL PROYECTO SOLVENTAR(0) ADJUNTAR ANEXO I

Ramo	Fuente de Financiamiento: Aportación Federal (1)	Monto	Porcentaje
Seleccionar...	Seleccionar...	Ingrese Monto	
Seleccionar...	Fuente de Financiamiento: Aportación Federal (2)	Monto	Porcentaje
Seleccionar...	Seleccionar...	Ingrese Monto	
Seleccionar...	Fuente de Financiamiento: Funcion Gobierno (1)	Monto	Porcentaje
Seleccionar...	Seleccionar...	Ingrese Monto	
Seleccionar...	Fuente de Financiamiento: Desarrollo Económico o Social (1)	Monto	Porcentaje
Seleccionar...	Seleccionar...	Ingrese Monto	
Seleccionar...	Fuente de Financiamiento: Desarrollo Económico o Social (2)	Monto	Porcentaje
Seleccionar...	Seleccionar...	Ingrese Monto	
Seleccionar...	Fuente de Financiamiento: Otras no clasificadas en funciones anteriores	Monto	Porcentaje
Seleccionar...	Seleccionar...	Ingrese Monto	

Fuente de Financiamiento Estatal

Monto	Nombre del Programa
Ingrese Monto	Ingrese Solo Texto
Porcentaje	

Fuente de Financiamiento Privada

Monto	Porcentaje
Ingrese Monto	

Fuente de Financiamiento Municipal

Monto	Nombre del Programa
Ingrese Monto	Ingrese Solo Texto
Porcentaje	

RENDIMIENTOS FINANCIEROS

Rendimientos Financieros 2022

Ingrese Monto

MÓDULO FINANCIAMIENTO BANOBRAS SOLVENTAR(0)

Utilizará recursos de Financiamiento BANOBRAS NO

Seleccione una opción.

PERIODO EN EL QUE SE EJECUTARÁ LA OBRA SOLVENTAR(0)

Fecha de captura del proyecto

*Fecha de Inicio

*Fecha de Fin

29/11/2022

01/11/2022

31/12/2022

PROGRAMACIÓN DE TRABAJOS SOLVENTAR(0)

Etapas	Descripción de los trabajos principales por etapa de la obra	Avance de la obra (%)
Inicio :	EL PROYECTO INICIA CON LOS TRABAJOS DE DEMOLICIONES, LIMPIA Y TRAZO, PARA POSTERIORMENTE NIVELAR LAS TERRACERÍAS DE ACUERDO AL PROYECTO Y REALIZAR LAS EXCAVACIONES Y RELLENOS CON MEDIOS MANUALES PARA FORMAR LAS RAMPAS Y DESCANSOS A LO LARGO DEL ANDADOR	10
Proceso :	UNA VEZ QUE SE HAN CONSTRUIDO LAS GUARNICIONES SE PROCEDE AL RELLENO Y COMPACTACIÓN EN LA SUPERFICIE DEL ANDADOR CON MATERIAL PRODUCTO DE EXCAVACIÓN CON PISÓN Y AGUA, POSTERIORMENTE SE CONSTRUIRÁ UNA CAPA BASE DE MATERIAL INERTE BIEN COMPACTADA, POSTERIORMENTE SE COLOCA UNA MALLA DE	80
Término :	FINALMENTE, COMO PARTE DEL SEÑALAMIENTO, SE APLICARÁ LA PINTURA TIPO TRÁFICO COLOR AMARILLO EN GUARNICIONES	10
		100

FIRMA ELECTRÓNICA

Fecha:20/12/2022 10:34:06

Cadena:ZhgQDGEUOZO2DAL7QInqo+bHUh2sJels2CsyqoOXC8gQjHXr4dyLpQwnYveWxlzJmNDoeYcvoNYtjE27W7wqooB/Juo6LU0dPPKzVbI9qIorMF8WSkRhL2d+TISY15EaGwJxz4DsuY74j6g34+c7RMDd3DLLP3D+2N172TvoJKPKAAJbFM9AcXeYWLmuAlySifhF+tsCdjfQzg8swJYXNL1X

DIRECCIÓN GENERAL DE DESARROLLO REGIONAL