

Usuario: MIRANDA LICONA ANTIOCO, FPUE2110901

[INDICE_\(FAIS2022.pkg_fais.fs\)|](#)
[MONITOR FISDMF_\(FAIS2022.pkg_monitor_fisdmf.fs?pi_entidad_federativa=21&pi_municipio=0\)|](#)
[INFORMACION FISDMF_\(FAIS2022.pkg_informacion_fisdmf.fs?pi_entidad_federativa=21&pi_municipio=21109\)|](#)

PROYECTOS Financiamiento BANOBRAS PRODIMDF GASTOS INDIRECTOS

CAPTURA DE PROYECTOS FISDMF APLICABLE AL MUNICIPIO DE PAHUATLÁN
IDENTIFICACIÓN GEOGRÁFICA DEL PROYECTO SOLVENTAR(0)

Id del Proyecto:

*Entidad Federativa: PUEBLA

*Municipio: PAHUATLÁN

Grado de Rezago Social del Municipio:

*Localidad: ▼

Si no encuentro su localidad, cotejar en el siguiente enlace [CENFEMUL](#)

Grado de Rezago Social de la Localidad:

¿En dónde aplica?:

¿La localidad tiene ZAP Urbana?: ▼

*¿La población beneficiaria de la obra se encuentra dentro de la ZAP urbana?: ▼

*¿En qué AGEB se encuentra la población beneficiaria?: ▼

Favor de cotejar en el siguiente enlace electrónico [SISGE \(https://sisge.bienestar.gob.mx/SISGE/\)](https://sisge.bienestar.gob.mx/SISGE/)

Multi ageb

*Latitud: *Longitud:

Geometria (marcadores,poligonos,lineas):

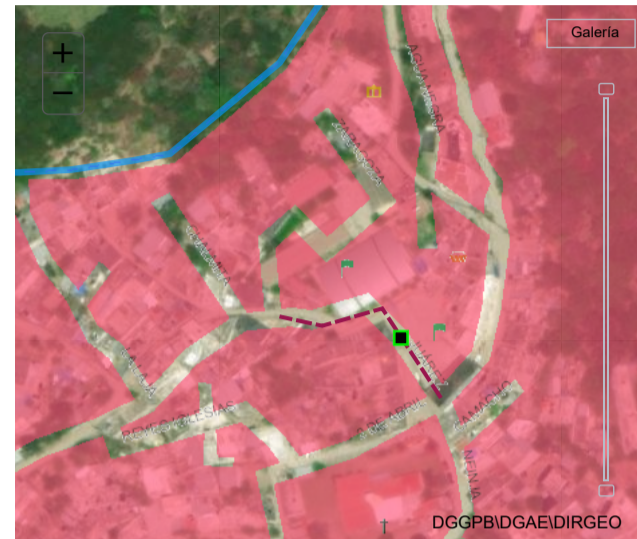
DOMICILIO GEOGRÁFICO SOLVENTAR(0)

El domicilio geografico del proyecto se encuentra referido a una: ▼

*Tipo de Vialidad: ▼ *Nombre de vialidad: Ninguno:

Sin Numero Exterior(SN): Domicilio Conocido Numero Exterior Anterior: Num. Exterior: Alfanumerico DOMICILIO CONOCIDO

Num. Interior: Alfanumerico Sin número interior Seleccione

*Código Postal: Ninguno

*Tipo de Asentamiento: ▼ *Nombre del Asentamiento: ▼ Otro: Ninguno

Identificar y registrar el nombre de las entre vialidades y la vialidad posterior del Domicilio

Entre Vialidad 1:

*Tipo de Vialidad: ▼ *Nombre de vialidad: Ninguno

Entre Vialidad 2:

*Tipo de Vialidad: ▼ *Nombre de vialidad: Ninguno

Vialidad Posterior:

*Tipo de Vialidad: ▼ *Nombre de vialidad: Ninguno

*Descripción de ubicación

LA OBRA SE UBICA EN LA CALLE JUAREZ INICIANDO EN CALLE 2 DE ABRIL Y TERMINANDO A 10M DE LA CALLE CHALMITA EN EL CENTRO DE LA ZAP URBANA DE SAN PABLITO.

Dirección completa del domicilio del Proyecto:

CALLE JUAREZ
 PUEBLO SAN PABLITO, CP. 73110
 SAN PABLITO, PAHUATLÁN PUEBLA
 ENTRE CALLE 2 DE ABRIL Y CALLE CHALMITA, CALLE REYES IGLESIAS
 LA OBRA SE UBICA EN LA CALLE JUAREZ INICIANDO EN CALLE 2 DE ABRIL Y TERMINANDO A 10M DE LA CALLE CHALMITA EN EL CENTRO DE LA ZAP URBANA DE

IDENTIFICACIÓN DEL PROYECTO SOLVENTAR(0)

*Tipo de contribución del Proyecto: ▼

*Seleccione el Rubro: ▼

*Seleccione la Subclasificación del Proyecto: ▼

*Seleccione la Modalidad del Proyecto: ▼

*¿El proyecto cuenta con más de una subclasificación?: ▼

Nombre sugerido del Proyecto: Selecciona un Asentamiento

*Nombre del Proyecto:

Consideraciones señaladas en el catálogo de los Lineamientos Generales para la Operación del FAIS: **ATENCIÓN PRIORITARIA A LAS LOCALIDADES CON ÍNDICE DE REZAGO SOCIAL ALTO Y MUY ALTO, ASÍ COMO ATENDER A QUIENES CUENTEN CON ALTAS PROBABILIDADES DE CARECER DE TAL SERVICIO, DE IGUAL MANERA, LA PLANEACIÓN QUE REALICEN LOS MUNICIPIOS CONSIDERARÁ DAR ATENCIÓN PRIORITARIA A QUIENES CUENTEN CON ALTAS PROBABILIDADES DE CARECER DE DRENAJE SANITARIO (ACCESO A SERVICIOS BÁSICOS DE LA VIVIENDA); PARA LO ANTERIOR, LOS GOBIERNOS LOCALES PODRÁN APOYARSE EN LOS DIAGNÓSTICOS QUE DERIVEN DEL PROGRAMA DE MEDIDAS PREVENTIVAS Y DE MITIGACIÓN DE LA SEQUÍA COORDINADO POR LA COMISIÓN NACIONAL DEL AGUA (CONAGUA).**

*Descripción detallada del proyecto:

*¿Por qué es importante la obra?:

¿Cómo se consideró el Informe Anual de Pobreza publicado por Bienestar para la planeación de este proyecto?:

SE CONSIDERÓ TOMANDO EN CUENTA QUE LA LOCALIDAD DE SAN PABLITO ES UNA LOCALIDAD ZAP URBANA CON UNA DE SUS CALLES PRINCIPALES CON LA CARENCIA DE UN BUEN SERVICIO DE DRENAJE SANITARIO EN LAS VIVIENDAS

*¿Cómo fue tomada en cuenta la participación de la sociedad para la Planeación de este proyecto?:

SE FORMÓ EL COMITÉ DE PARTICIPACIÓN SOCIAL, QUE CONJUNTAMENTE CON EL COMITÉ DE PLANEACIÓN PARA EL DESARROLLO MUNICIPAL COPLADEMUN, PRIORIZARON ESTA OBRA PARA EL DESARROLLO DE LA LOCALIDAD DE SAN PABLITO

*Informe disponible en el Diario Oficial de la Federación

FACTIBILIDAD DEL PROYECTO SOLVENTAR(0)

SITUACIÓN LEGAL DE LA PROPIEDAD

El bien es público SI

DECLARATORIAS

Se cuenta con derecho de vía SI

Me doy por enterado que para el presente proyecto de infraestructura vial, en cuyo caso el presupuesto no contemple la instalación de servicios básicos de alcantarillado, drenaje, red de agua potable y electrificación, el costo de estos trabajos será aportación de la entidad federativa o municipio, comprometiéndose éstos a que dicha infraestructura, se encuentre integrada y en funcionamiento al finalizar el presente proyecto.

Manifiesto que tenemos conocimiento de que éste proyecto debe sujetarse a los costos paramétricos de la entidad federativa, y nos comprometemos a justificar ante los órganos fiscalizadores las variaciones que, en su caso, excedan de dichos costos.

Manifiesto contar con todos los permisos liberados, vigentes y necesarios para la correcta ejecución del proyecto.**

METAS FÍSICAS DEL PROYECTO (ACCIONES Y BENEFICIARIOS PROGRAMADOS) SOLVENTAR(0)

Monto Total a invertir \$ 798,850.48

Monto Unitario \$ 8,705.87

Población Beneficiaria Total 53

*Cantidad 91.76

*¿Qué Unidad de Medida aplica? METROS LINEALES

Masculina 25

Femenina 28

*Viviendas Beneficiadas 10

Inversiones del Proyecto
Monto Planeado del FISDMF \$ 798,850.48

Institución Ejecutora 2878 2878 Municipio de Pahuatlán

Beneficios Esperados del Proyecto MEJORAMIENTO DEL SERVICIO DE DRENAJE SANITARIO DE LAS VIVIENDAS Y DISMINU

CONCURRENCIA APLICABLE AL PROYECTO SOLVENTAR(0) ADJUNTAR ANEXO I

Ramo	Fuente de Financiamiento	Programa	Monto	Porcentaje
Seleccionar...	Fuente de Financiamiento: Aportación Federal (1)	Seleccionar...	Ingrese Monto	
Seleccionar...	Fuente de Financiamiento: Aportación Federal (2)	Seleccionar...	Ingrese Monto	
Seleccionar...	Fuente de Financiamiento: Funcion Gobierno (1)	Seleccionar...	Ingrese Monto	
Seleccionar...	Fuente de Financiamiento: Desarrollo Económico o Social (1)	Seleccionar...	Ingrese Monto	
Seleccionar...	Fuente de Financiamiento: Desarrollo Económico o Social (2)	Seleccionar...	Ingrese Monto	
Seleccionar...	Fuente de Financiamiento: Otras no clasificadas en funciones anteriores	Seleccionar...	Ingrese Monto	
	Fuente de Financiamiento Estatal			
	Monto	Nombre del Programa	Ingrese Monto	Ingrese Solo Texto
	Porcentaje			
	Fuente de Financiamiento Privada			
	Monto	Porcentaje	Ingrese Monto	
	Fuente de Financiamiento Municipal			
	Monto	Nombre del Programa	Ingrese Monto	Ingrese Solo Texto
	Porcentaje			

RENDIMIENTOS FINANCIEROS

Rendimientos Financieros 2022
Ingrese Monto

MÓDULO FINANCIAMIENTO BANOBRAS SOLVENTAR(0)

Utilizará recursos de Financiamiento BANOBRAS NO

Seleccione una opción.

PERIODO EN EL QUE SE EJECUTARÁ LA OBRA SOLVENTAR(0)

Fecha de captura del proyecto

*Fecha de Inicio

*Fecha de Fin

02/12/2022

31/07/2022

27/11/2022

PROGRAMACIÓN DE TRABAJOS SOLVENTAR(0)

Etapas	Descripción de los trabajos principales por etapa de la obra	Avance de la obra (%)
Inicio :	EL PROYECTO INICIA CON LOS TRABAJOS DE DEMOLICIONES DE PAVIMENTO EXISTENTE, TRAZO Y NIVELACIÓN, ASÍ COMO DEMOLICIONES DE CONCRETO Y REGISTROS DE DRENAJE EXISTENTES EN MALAS CONDICIONES Y RETIRO DE TUBERÍAS OBSOLETAS, ASÍ COMO LAS EXCAVACIONES EN MATERIAL COMÚN CON APOYO DE MAQUINARIA	10
Proceso :	TODA VEZ QUE YA SE ENCUENTRAN LAS EXCAVACIONES DE LAS ZANJAS CON EL NIVEL DE PROYECTO, SE INICIA CON LA COLOCACIÓN DE LAS PLANTILLAS PARA ASENTAR LA TUBERÍA DE LA RED DE ALCANTARILLADO Y POSTERIORMENTE SE COLOCA EL RELLENO A VOLTEO EN EL LOMO DE LA TUBERÍA Y EL MATERIAL COMPACTADO ENCIMA DE ESTE	80
Término :	FINALMENTE, SE COLOCARÁN LOS BROCALES Y TAPAS DE POZOS DE VISITA, Y SE CONSTRUIRÁ UNA CAPA DE BASE HIDRÁULICA Y EL CONCRETO HIDRÁULICO, ASÍ COMO EL ACABADO DE LA CALLE PARA EL TRÁNSITO VEHICULAR.	10
		100

Fecha:02/12/2022 04:30:58
Cadena:q935OmBtuQ5s4yD8z23rNEtGXIL8E/bRCAJYsbNg58D6C6TgXZgmZ4QKUdUlmxteS9Tre24pen578EA9rsxtlHf7ZldXvvnZHmoYaM/GnOgOUmSEQFwffgpy1+5V5l5PdQ88cJZqy9MSIwyJZ158QXFCBxAuceqNCE2sEKB25SOBkV6tGYPqVQM3u3rDycwMjinxSISGH7ceDzslO+kDOoq2

FIRMA ELECTRÓNICA

DIRECCIÓN GENERAL DE DESARROLLO REGIONAL