

CAPTURA DE PROYECTOS FISDMF APLICABLE AL MUNICIPIO DE PAHUATLÁN
IDENTIFICACIÓN GEOGRÁFICA DEL PROYECTO SOLVENTAR(0)

Id del Proyecto:

*Entidad Federativa: PUEBLA

*Municipio: PAHUATLÁN

Grado de Rezago Social del Municipio:

*Localidad: 211090017 XOLOTLA

Si no encuentro su localidad, cotejar en el siguiente enlace [CENFEMUL](#)

Grado de Rezago Social de la Localidad:

¿En dónde aplica?:

¿La localidad tiene ZAP Urbana?:

*Latitud: *Longitud:

Geometría (marcadores,poligonos,lineas):

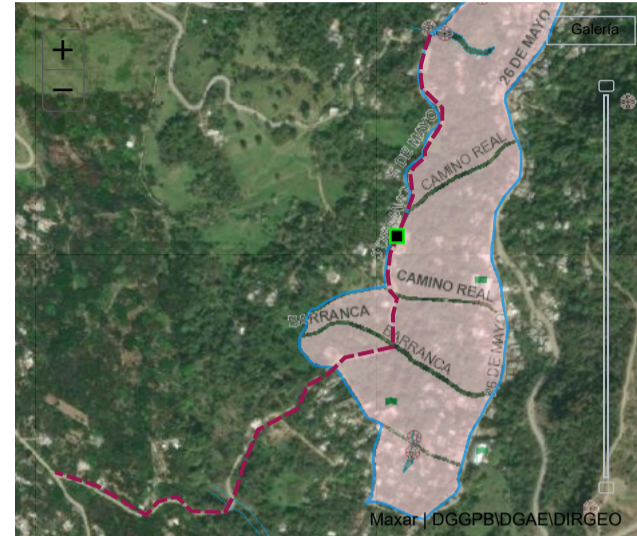
DOMICILIO GEOGRÁFICO SOLVENTAR(0)

El domicilio geografico del proyecto se encuentra referido a una:

*Tipo de Vialidad: *Nombre de vialidad: Ninguno:

Sin Numero Exterior(SN): Domicilio Conocido: Numero Exterior Anterior: Num. Exterior: Alfanumerico: DOMICILIO CONOCIDO:

Num. Interior: Alfanumerico: Sin número interior: Seleccione:

*Código Postal: Ninguno:

*Tipo de Asentamiento: *Nombre del Asentamiento: Otro: Ninguno:

Identificar y registrar el nombre de las entre vialidades y la vialidad posterior del Domicilio

Entre Vialidad 1: *Tipo de Vialidad: *Nombre de vialidad: Ninguno:

Entre Vialidad 2: *Tipo de Vialidad: *Nombre de vialidad: Ninguno:

Vialidad Posterior: *Tipo de Vialidad: *Nombre de vialidad: Ninguno:

*Descripción de ubicación:

Dirección completa del domicilio del Proyecto:

IDENTIFICACIÓN DEL PROYECTO SOLVENTAR(0)

*Tipo de contribución del Proyecto:

*Seleccione el Rubro:

*Seleccione la Subclasificación del Proyecto:

*Seleccione la Modalidad del Proyecto:

¿El proyecto cuenta con más de una subclasificación?:

Nombre sugerido del Proyecto:

*Nombre del Proyecto:

Consideraciones señaladas en el catálogo de los Lineamientos Generales para la Operación del FAIS: Y NORMAS TÉCNICAS APLICABLES PARA EL PROYECTO, ESPECIFICADAS EN LOS REGLAMENTOS DE CONSTRUCCIÓN VIGENTES.

*Descripción detallada del proyecto:

*¿Por qué es importante la obra?:

¿Cómo se consideró el Informe Anual de Pobreza publicado por Bienestar para la planeación de este proyecto?:

*¿Cómo fue tomada en cuenta la participación de la sociedad para la Planeación de este proyecto?:

SE FORMÓ EL COMITÉ DE PARTICIPACIÓN SOCIAL, QUE CONJUNTAMENTE CON EL COMITÉ DE PLANEACIÓN PARA EL DESARROLLO MUNICIPAL COPLADEMUN, PRIORIZARON ESTA OBRA A NIVEL DE MEJORAMIENTO DE LAS CALLES PRINCIPALES PARA EL DESARROLLO DE ESTA LOCALIDAD

*Informe disponible en el Diario Oficial de la Federación

FACTIBILIDAD DEL PROYECTO SOLVENTAR(0)

SITUACIÓN LEGAL DE LA PROPIEDAD

El bien es público SI

DECLARATORIAS

- Se cuenta con derecho de vía SI
- Me doy por enterado que para el presente proyecto de infraestructura vial, en cuyo caso el presupuesto no contemple la instalación de servicios básicos de alcantarillado, drenaje, red de agua potable y electrificación, el costo de estos trabajos será aportación de la entidad federativa o municipio, comprometiéndose éstos a que dicha infraestructura, se encuentre integrada y en funcionamiento al finalizar el presente proyecto.
- Manifiesto que tenemos conocimiento de que éste proyecto debe sujetarse a los costos paramétricos de la entidad federativa, y nos comprometemos a justificar ante los órganos fiscalizadores las variaciones que, en su caso, excedan de dichos costos.
- Manifiesto contar con todos los permisos liberados, vigentes y necesarios para la correcta ejecución del proyecto.**

METAS FÍSICAS DEL PROYECTO (ACCIONES Y BENEFICIARIOS PROGRAMADOS) SOLVENTAR(0)

Monto Total a invertir \$ 538,959.27	Monto Unitario \$ 399,229.09	Población Beneficiaria Total 2387	*Cantidad 1.35	*¿Qué Unidad de Medida aplica? KILÓMETRO LINEAL
Masculina 1,100	Femenina 1,287	*Viviendas Beneficiadas 639	Inversiones del Proyecto Monto Planeado del FISDMF \$ 538,959.27	
Institución Ejecutora 2878 2878 Municipio de Pahuatlán		Beneficios Esperados del Proyecto MEJORA EN EL NIVEL DE CALIDAD DE VIDA DE LA POBLACIÓN AL REDUCIR LOS TIEMPOS		

CONCURRENCIA APLICABLE AL PROYECTO SOLVENTAR(0) ADJUNTAR ANEXO I

Ramo Seleccionar...	Fuente de Financiamiento: Aportación Federal (1) Programa Seleccionar...	Monto Ingresar Monto	Porcentaje
Ramo Seleccionar...	Fuente de Financiamiento: Aportación Federal (2) Programa Seleccionar...	Monto Ingresar Monto	Porcentaje
Ramo Seleccionar...	Fuente de Financiamiento: Función Gobierno (1) Programa Seleccionar...	Monto Ingresar Monto	Porcentaje
Ramo Seleccionar...	Fuente de Financiamiento: Desarrollo Económico o Social (1) Programa Seleccionar...	Monto Ingresar Monto	Porcentaje
Ramo Seleccionar...	Fuente de Financiamiento: Desarrollo Económico o Social (2) Programa Seleccionar...	Monto Ingresar Monto	Porcentaje
Ramo Seleccionar...	Fuente de Financiamiento: Otras no clasificadas en funciones anteriores Programa Seleccionar...	Monto Ingresar Monto	Porcentaje
Fuente de Financiamiento Estatal Monto Ingresar Monto Porcentaje	Fuente de Financiamiento Privada Monto Ingresar Monto Porcentaje	Fuente de Financiamiento Municipal Monto Ingresar Monto Porcentaje	

RENDIMIENTOS FINANCIEROS

Rendimientos Financieros 2022
Ingresar Monto

MÓDULO FINANCIAMIENTO BANOBRAS SOLVENTAR(0)

Utilizará recursos de Financiamiento BANOBRAS NO

Seleccione una opción.

PERIODO EN EL QUE SE EJECUTARÁ LA OBRA SOLVENTAR(0)

Fecha de captura del proyecto 04/12/2022	*Fecha de Inicio 01/11/2022	*Fecha de Fin 31/12/2022
---	--------------------------------	-----------------------------

PROGRAMACIÓN DE TRABAJOS SOLVENTAR(0)

Etapas	Descripción de los trabajos principales por etapa de la obra	Avance de la obra (%)
Inicio :	LA REHABILITACIÓN EMPIEZA CON LA EXTRACCIÓN DE DERRUMBES Y AZOLVES, POSTERIORMENTE SE LLEVARAN A CABO LOS TRABAJOS DE EXTRACCIÓN DE MATERIALES EN EL BANCO PARA REVESTIMIENTO, PARA EN SEGUIDA REALIZAR LOS ACARREOS DE ESTOS MATERIALES CONSIDERANDO EL PRIMER KILÓMETRO CON CARGA CON MÁQUINA Y	10
Proceso :	EL PROCESO DE CONSERVACIÓN DE ESTE CAMINO RURAL SE LLEVARÁ A CABO CON EL DESAZOLVE DE 1.35 KM DE CUNETAS, RASTREO Y MOTOCONFORMADO DE CORONA CON MOTOCONFORMADORA, ASI COMO EL REVESTIMIENTO CON MATERIAL DE BANCO	80
Término :	FINALMENTE, SE COMPACTARA EL MATERIAL TENDIDO EN LA CALLE PARA FORMAR UNA CAPA DE RODAMIENTO EN MEJORES CONDICIONES	10
		100

FIRMA ELECTRÓNICA

Fecha: 04/12/2022 17:42:50
Cadena: H4Z7FpUvbu+aCIZkWX6S3T7Nu9Nt8YTZ6pKB0mntMxOTmfXBAQ5gaKteyX/yzhsMVn1weQhyQdzuluTdkRUovBqraVVEMTdLaVUyYp0Nn8DpuEppUmbNWLxytONOBji4Kppnt07icx0OwGvtE67FPyV+ajEJXEA+B7MKXaNEfXJqCseRmOZk3CvmclE8I7m7bjctT64BKdG9r4Sa7I4UWZvRr

DIRECCIÓN GENERAL DE DESARROLLO REGIONAL