

Usuario: MIRANDA LICONA ANTIOCO, FPUE2110901

[INDICE_\(FAIS2022.pkg_fais.fs\)|](#)
[MONITOR FIS MDF_\(FAIS2022.pkg_monitor_fismdf.fs?pi_entidad_federativa=21&pi_municipio=0\)|](#)
[INFORMACION FIS MDF_\(FAIS2022.pkg_informacion_fismdf.fs?pi_entidad_federativa=21&pi_municipio=21109\)|](#)

PROYECTOS Financiamiento BANOBRAS PRODIMDF GASTOS INDIRECTOS

CAPTURA DE PROYECTOS FIS MDF APLICABLE AL MUNICIPIO DE PAHUATLÁN
IDENTIFICACIÓN GEOGRÁFICA DEL PROYECTO SOLVENTAR(0)

Id del Proyecto: 60531

*Entidad Federativa: 21 PUEBLA

*Municipio: 21109 PAHUATLÁN

Grado de Rezago Social del Municipio: MEDIO

*Localidad: 211090001 211090001 CIUDAD DE PAHUATLÁN DE VALLE

Si no encuentro su localidad, cotejar en el siguiente enlace [CENFEMUL](#)

Grado de Rezago Social de la Localidad: BAJO

¿En dónde aplica?: ZAP URBANA

¿La localidad tiene ZAP Urbana?: SI

*¿La población beneficiaria de la obra se encuentra dentro de la ZAP urbana?: SI

*¿En qué AGEB se encuentra la población beneficiaria?: 2110900010094

Favor de cotejar en el siguiente enlace electrónico: [SISGE \(https://sisge.bienestar.gob.mx/SISGE/\)](https://sisge.bienestar.gob.mx/SISGE/)

Multi ageb		
211090001008A		-
2110900010056		-
2110900010060		-

*Latitud: 20.275151769499683 *Longitud: -98.14981887507014

Geometría (marcadores,poligonos,lineas): 297 0 0

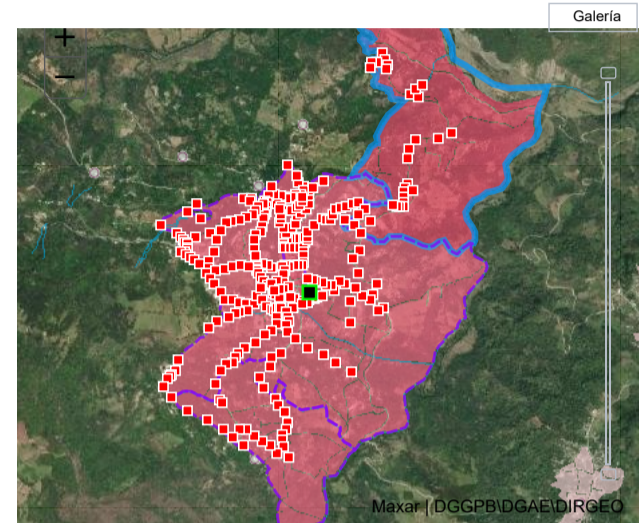
DOMICILIO GEOGRÁFICO SOLVENTAR(0)

El domicilio geografico del proyecto se encuentra referido a una: Zona Urbana o Rural (con Amanzamiento)

*Tipo de Vialidad: CALLE *Nombre de vialidad: 5 MAYO Ninguno

Sin Numero Exterior(SN): Domicilio Conocido Numero Exterior Anterior: Num. Exterior: Alfanumerico

Num. Interior: Alfanumerico Sin número interior

*Código Postal: 73100 Ninguno

*Tipo de Asentamiento: CIUDAD *Nombre del Asentamiento: CIUDAD DE PAHUATLÁN DE VALI Otro: CIUDAD DE PAHUATLÁN DE VALLE Ninguno

Identificar y registrar el nombre de las entre vialidades y la vialidad posterior del Domicilio

Entre Vialidad 1: *Tipo de Vialidad: CALLE *Nombre de vialidad: 2 DE ABRIL Ninguno

Entre Vialidad 2: *Tipo de Vialidad: CALLE *Nombre de vialidad: TELLEZ VAQUIER Ninguno

Vialidad Posterior: *Tipo de Vialidad: CALLE *Nombre de vialidad: REFORMA Ninguno

*Descripción de ubicación: UBICADOS EN LA CALLE 2 DE ABRIL 5 DE MAYO TELLEZ VAQUIER REFORMA CALLE CATZOMILA BARRIO UNIDO Y DIFERENTES ANDADORES PRINCIPALES DE LA CIUDAD DE PAHUATLAN DE VALLE EN EL MUNICIPIO DE PAHUATLAN PUEBLA

Dirección completa del domicilio del Proyecto: CALLE 5 MAYO CIUDAD CIUDAD DE PAHUATLÁN DE VALLE, CP. 73100 CIUDAD DE PAHUATLÁN DE VALLE, PAHUATLÁN PUEBLA ENTRE CALLE 2 DE ABRIL Y CALLE TELLEZ VAQUIER, CALLE REFORMA LA OBRA SE UBICA EN DIFERENTES PUNTOS UBICADOS EN LA CALLE 2 DE ABRIL 5 DE MAYO TELLEZ VAQUIER REFORMA CALLE CATZOMILA BARRIO UNIDO Y DIFERENTES

IDENTIFICACIÓN DEL PROYECTO SOLVENTAR(0)

*Tipo de contribución del Proyecto: 02 COMPLEMENTARIA

*Seleccione el Rubro: 0218.URBANIZACION

*Seleccione la Subclasificación del Proyecto: 21402.ALUMBRADO PUBLICO

*Seleccione la Modalidad del Proyecto: 05.REHABILITACION

*¿El proyecto cuenta con más de una subclasificación?: SI

Nombre sugerido del Proyecto: EN PAHUATLÁN LOCALIDAD CIUDAD DE PAHUATLÁN DE VALLE ASENTAMIENTO Seleccione un Asentamiento

*Nombre del Proyecto: MEJORAMIENTO DEL ALUMBRADO PÚBLICO EN LA CIUDAD DE PAHUATLÁN DE VALLE, EN EL MUNICIPIO DE PAHUATLÁN, PUEBLA

Consideraciones señaladas en el catálogo de los Lineamientos Generales para la Operación del FAIS

*Descripción detallada del proyecto: LA OBRA TIENE LA FINALIDAD DE MEJORAR EL ALUMBRADO PÚBLICO CON UN SISTEMA AHORRADOR DE ENERGÍA ELÉCTRICA CON TECNOLOGÍA LED DONDE SE CONSIDERAN LOS SIGUIENTES TRABAJOS
 DESMONTAJE DE 310 FOCOS EXISTENTES QUE NO FUNCIONAN CON APOYO DE GRÚA DE PATIO
 SUMINISTRO DE 310 LAMPARAS SUBURBANAS DE 150 WATTS CON TECNOLOGÍA LED PARA ALUMBRADO PÚBLICO CABLE AWG NO. 14 CONECTORES PARA CABLE CAPUCHONES BRAZO TUBO PARA LÁMPARA 1M FLEJE ACERO INOXIDABLE PARA SUJETAR BRAZO Y GRAPA PARA FLEJE DE ACERO INOXIDABLE
 COLOCACIÓN E INSTALACIÓN DE 310 LUMINARIAS EN POSTES DE CFE CON APOYO DE GRÚA DE PATIO Y EQUIPO DE

*¿Por qué es importante la obra?: ESTA OBRA ES DE TIPO COMPLEMENTARIA, PERO ES FUNDAMENTAL PARA EL AHORRO EN EL PAGO POR ALUMBRADO PÚBLICO YA QUE ESTE PROYECTO DE INVERSIÓN UTILIZA UN SISTEMA CON TECNOLOGÍA LED AHORRADOR DE ENERGÍA ELÉCTRICA, ADEMÁS DE QUE CONTRIBUYE A LA SEGURIDAD PÚBLICA DE LA CIUDADANÍA Y AYUDA A PREVENIR EL VANDALISMO, ASÍ MISMO SE OBTIENE UNA MEJORÍA EN LA URBANIZACIÓN ILUMINANDO EN SU TOTALIDAD LA CIUDAD DE PAHUATLÁN DE VALLE

¿Cómo se consideró el Informe Anual de Pobreza publicado por Bienestar para la planeación de este proyecto?:

ESTE PROYECTO VA ENFOCADO A LA CARENCIA DE ACCESO A LA SEGURIDAD SOCIAL EN LA CIUDAD DE PAHUATLÁN DE VALLE, QUE ES UNA LOCALIDAD CON ZAP URBANA CON FALTA DE OBRAS COMPLEMENTARIAS DE URBANIZACIÓN.

*¿Cómo fue tomada en cuenta la participación de la sociedad para la Planeación de este proyecto?:

LA SELECCIÓN DE ESTA OBRA PRIORITARIA SE LLEVA A CABO A TRAVÉS DE REUNIONES DE PLANEACIÓN CON LA CIUDADANÍA Y CON LA FORMACIÓN DEL COMITÉ DE PARTICIPACIÓN SOCIAL PARA EL SEGUIMIENTO DE LA OBRA

*Informe disponible en el Diario Oficial de la Federación

FACTIBILIDAD DEL PROYECTO SOLVENTAR(0)

SITUACIÓN LEGAL DE LA PROPIEDAD

El bien es público SI

DECLARATORIAS

Se cuenta con derecho de vía SI

- Me doy por enterado que para el presente proyecto de infraestructura vial, en cuyo caso el presupuesto no contemple la instalación de servicios básicos de alcantarillado, drenaje, red de agua potable y electrificación, el costo de estos trabajos será aportación de la entidad federativa o municipio, comprometiéndose éstos a que dicha infraestructura, se encuentre integrada y en funcionamiento al finalizar el presente proyecto.
- Manifiesto que tenemos conocimiento de que éste proyecto debe sujetarse a los costos paramétricos de la entidad federativa, y nos comprometemos a justificar ante los órganos fiscalizadores las variaciones que, en su caso, excedan de dichos costos.
- Manifiesto contar con todos los permisos liberados, vigentes y necesarios para la correcta ejecución del proyecto.**

METAS FÍSICAS DEL PROYECTO (ACCIONES Y BENEFICIARIOS PROGRAMADOS) SOLVENTAR(0)

Monto Total a invertir \$ 1,286,617.78	Monto Unitario \$ 4,150.38	Población Beneficiaria Total 3575	*Cantidad 310.00	*¿Qué Unidad de Medida aplica? PIEZAS
Masculina 1,780	Femenina 1,795	*Viviendas Beneficiadas 850	Inversiones del Proyecto Monto Planeado del FISMDF \$ 1,286,617.78	
Institución Ejecutora 2878 2878 Municipio de Pahuatlán		Beneficios Esperados del Proyecto ABATIR LOS INDICADORES DE LA CARENCIA POR ACCESO A LA SEGURIDAD SOCIAL DE		

CONCURRENCIA APLICABLE AL PROYECTO SOLVENTAR(0) ADJUNTAR ANEXO I

Ramo Seleccionar...	Fuente de Financiamiento: Aportación Federal (1) Programa Seleccionar...	Monto Ingrese Monto	Porcentaje
Ramo Seleccionar...	Fuente de Financiamiento: Aportación Federal (2) Programa Seleccionar...	Monto Ingrese Monto	Porcentaje
Ramo Seleccionar...	Fuente de Financiamiento: Funcion Gobierno (1) Programa Seleccionar...	Monto Ingrese Monto	Porcentaje
Ramo Seleccionar...	Fuente de Financiamiento: Desarrollo Económico o Social (1) Programa Seleccionar...	Monto Ingrese Monto	Porcentaje
Ramo Seleccionar...	Fuente de Financiamiento: Desarrollo Económico o Social (2) Programa Seleccionar...	Monto Ingrese Monto	Porcentaje
Ramo Seleccionar...	Fuente de Financiamiento: Otras no clasificadas en funciones anteriores Programa Seleccionar...	Monto Ingrese Monto	Porcentaje
Fuente de Financiamiento Estatal Monto Ingrese Monto Porcentaje	Fuente de Financiamiento Privada Monto Ingrese Monto Porcentaje	Fuente de Financiamiento Municipal Monto Ingrese Monto Porcentaje	Nombre del Programa Ingrese Solo Texto

RENDIMIENTOS FINANCIEROS

Rendimientos Financieros 2022
Ingrese Monto

MÓDULO FINANCIAMIENTO BANOBRAS SOLVENTAR(0)

Utilizará recursos de Financiamiento BANOBRAS
 NO

Seleccione una opción.

PERIODO EN EL QUE SE EJECUTARÁ LA OBRA SOLVENTAR(0)

Fecha de captura del proyecto

*Fecha de Inicio

*Fecha de Fin

03/05/2022

17/04/2022

15/06/2022

PROGRAMACIÓN DE TRABAJOS SOLVENTAR(0)

Etapas	Descripción de los trabajos principales por etapa de la obra	Avance de la obra (%)
Inicio :	SE INICIA CON EL LEVANTAMIENTO DE LA UBICACIÓN DE LOS 310 FOCOS EXISTENTES EN LAS DIFERENTES CALLES Y ANDADORES	10
Proceso :	EL PROCESO INICIA CON EL SUMINISTRO DE LAS LUMINARIAS, ASÍ COMO LOS ACCESORIOS PARA LA CORRECTA INSTALACIÓN Y FUNCIONAMIENTO, Y SE PROCEDE A LA COLOCACIÓN E INSTALACIÓN DE LAS 310 LUMINARIAS EN DIFERENTES CALLES Y ANDADORES DE LA CIUDAD DE PAHUATLÁN DE VALLE, CON APOYO DE UNA GRÚA DE PATIO.	70
Término :	FINALMENTE SE HACE LA PRUEBA DE LA INSTALACIÓN ELÉCTRICA PARA VERIFICAR EL BUEN FUNCIONAMIENTO DE LAS 310 LUMINARIAS.	20
		100

Fecha: 15/06/2022 09:44:19
Cadena: q3XTZC19APcUcYupDpVE87MRhTdm1mh+V9KHiha6Db0H2k55fz3VQNmzBhpQMvYtdOCczrpf8Qx2KuxSHPXAm5NKFSs9CKYfu0HVnMGFP1Tc0NU38rsd/HNx4h1NPQlxzNvNp4Wta7nv7muM96B3al9yGaDbh/GsZWT18WuYdlVYD8P4QHGWLleKS20q1FpsOYAbYfAWI/eYQqoZsDg5jhRV.

FIRMA ELECTRÓNICA

DIRECCIÓN GENERAL DE DESARROLLO REGIONAL