

**CAPTURA DE PROYECTOS FISDMF APLICABLE AL MUNICIPIO DE PAHUATLÁN**
**IDENTIFICACIÓN GEOGRÁFICA DEL PROYECTO** SOLVENTAR(0)

Id del Proyecto:

\*Entidad Federativa:  PUEBLA

\*Municipio:  PAHUATLÁN

Grado de Rezago Social del Municipio:

\*Localidad:  211090019 ZOYATLA DE GUERRERO  
 Si no encontro su localidad, cotejar en el siguiente enlace [CENFEMUL](#)

Grado de Rezago Social de la Localidad:

¿En dónde aplica?:

¿La localidad tiene ZAP Urbana?:

\*Latitud:  \*Longitud:

Geometria (marcadores,poligonos,lineas):

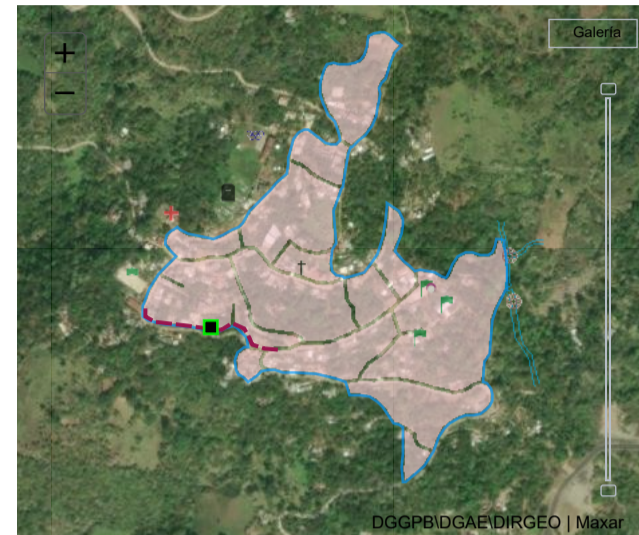
**DOMICILIO GEOGRÁFICO** SOLVENTAR(0)

**El domicilio geografico del proyecto se encuentra referido a una:**

\*Tipo de Vialidad:  \*Nombre de vialidad:  Ninguno:

Sin Numero Exterior(SN):  Domicilio Conocido:  Numero Exterior Anterior:  Num. Exterior:  Alfanumerico:  DOMICILIO CONOCIDO:

Num. Interior:  Alfanumerico:  Sin número interior:  Seleccione:

\*Código Postal:  Ninguno:

\*Tipo de Asentamiento:  \*Nombre del Asentamiento:  Otro:  Ninguno:

**Identificar y registrar el nombre de las entre vialidades y la vialidad posterior del Domicilio**

Entre Vialidad 1:  
 \*Tipo de Vialidad:  \*Nombre de vialidad:  Ninguno:

Entre Vialidad 2:  
 \*Tipo de Vialidad:  \*Nombre de vialidad:  Ninguno:

Vialidad Posterior:  
 \*Tipo de Vialidad:  \*Nombre de vialidad:  Ninguno:

\*Descripción de ubicación:

Dirección completa del domicilio del Proyecto:

**IDENTIFICACIÓN DEL PROYECTO** SOLVENTAR(0)

\*Tipo de contribución del Proyecto:  COMPLEMENTARIA

\*Seleccione el Rubro:  URBANIZACION

\*Seleccione la Subclasificación del Proyecto:  PAVIMENTACION

\*Seleccione la Modalidad del Proyecto:  CONSTRUCCIÓN

¿El proyecto cuenta con más de una subclasificación?:

Nombre sugerido del Proyecto:  Seleccione un Asentamiento

\*Nombre del Proyecto:

Consideraciones señaladas en el catálogo de los Lineamientos Generales para la Operación del FAIS:

\*Descripción detallada del proyecto:

\*¿Por qué es importante la obra?:

\*¿Cómo se consideró el Informe Anual de Pobreza\* publicado por Bienestar para la planeación de este proyecto?:

\*¿Cómo fue tomada en cuenta la participación de la sociedad para la Planeación de este proyecto?:

SE FORMO EL COMITÉ DE PARTICIPACIÓN SOCIAL, QUE CONJUNTAMENTE CON EL COMITÉ DE PLANEACION PARA EL DESARROLLO MUNICIPAL COPLADEMUN, PRIORIZARON ESTA OBRA COMO PRIORITARIA

\*Informe disponible en el Diario Oficial de la Federación

### FACTIBILIDAD DEL PROYECTO SOLVENTAR(0)

#### SITUACIÓN LEGAL DE LA PROPIEDAD

El bien es público  SI

#### DECLARATORIAS

- Se cuenta con derecho de vía  SI
- Me doy por enterado que para el presente proyecto de infraestructura vial, en cuyo caso el presupuesto no contemple la instalación de servicios básicos de alcantarillado, drenaje, red de agua potable y electrificación, el costo de estos trabajos será aportación de la entidad federativa o municipio, comprometiéndose éstos a que dicha infraestructura, se encuentre integrada y en funcionamiento al finalizar el presente proyecto.
- Manifiesto que tenemos conocimiento de que éste proyecto debe sujetarse a los costos paramétricos de la entidad federativa, y nos comprometemos a justificar ante los órganos fiscalizadores las variaciones que, en su caso, excedan de dichos costos.
- Manifiesto contar con todos los permisos liberados, vigentes y necesarios para la correcta ejecución del proyecto.\*\*

### METAS FÍSICAS DEL PROYECTO (ACCIONES Y BENEFICIARIOS PROGRAMADOS) SOLVENTAR(0)

Monto Total a invertir \$ 1,989,209.97	Monto Unitario \$ 1,431.91	Acciones Programadas y Beneficiarios Programados Población Beneficiaria Total 1033	*Cantidad 1,389.20	*¿Qué Unidad de Medida aplica? METROS CUADRADOS
Masculina 513	Población beneficiaria	Femenina 520	*Viviendas Beneficiadas 231	Inversiones del Proyecto Monto Planeado del FISMDF \$ 1,989,209.97
2878	Institución Ejecutora 2878 Municipio de Pahuatlán		Beneficios Esperados del Proyecto IMPACTO POSITIVO EN LA URBANIZACIÓN Y DESARROLLO DEL MUNICIPIO Y EN EL MAI	

### CONCURRENCIA APLICABLE AL PROYECTO SOLVENTAR(0) ADJUNTAR ANEXO I

Ramo Seleccionar...	Fuente de Financiamiento: Aportación Federal (1) Programa Seleccionar...	Monto Ingresar Monto	Porcentaje
Ramo Seleccionar...	Fuente de Financiamiento: Aportación Federal (2) Programa Seleccionar...	Monto Ingresar Monto	Porcentaje
Ramo Seleccionar...	Fuente de Financiamiento: Funcion Gobierno (1) Programa Seleccionar...	Monto Ingresar Monto	Porcentaje
Ramo Seleccionar...	Fuente de Financiamiento: Desarrollo Económico o Social (1) Programa Seleccionar...	Monto Ingresar Monto	Porcentaje
Ramo Seleccionar...	Fuente de Financiamiento: Desarrollo Económico o Social (2) Programa Seleccionar...	Monto Ingresar Monto	Porcentaje
Ramo Seleccionar...	Fuente de Financiamiento: Otras no clasificadas en funciones anteriores Programa Seleccionar...	Monto Ingresar Monto	Porcentaje
Fuente de Financiamiento Estatal Monto Ingresar Monto Porcentaje	Fuente de Financiamiento Privada Monto Ingresar Monto Porcentaje	Fuente de Financiamiento Municipal Monto Ingresar Monto Porcentaje	

### RENDIMIENTOS FINANCIEROS

Rendimientos Financieros 2022  
Ingresar Monto

### MÓDULO FINANCIAMIENTO BANOBRAS SOLVENTAR(0)

Utilizará recursos de Financiamiento BANOBRAS  NO

Seleccione una opción.

### PERIODO EN EL QUE SE EJECUTARÁ LA OBRA SOLVENTAR(0)

Fecha de captura del proyecto 03/05/2022	*Fecha de Inicio 01/07/2022	*Fecha de Fin 31/10/2022
---	--------------------------------	-----------------------------

### PROGRAMACIÓN DE TRABAJOS SOLVENTAR(0)

Etapa	Descripción de los trabajos principales por etapa de la obra	Avance de la obra (%)
Inicio :	EL PROYECTO INICIA CON LOS TRABAJOS DE LIMPIA, TRAZO Y NIVELACIÓN, LOCALIZACIÓN DE EJES, COTAS, NIVELES CON EQUIPO DE TOPOGRAFÍA, PARA POSTERIORMENTE REALIZAR MOVIMIENTOS DE TIERRAS PARA FORMAR LAS TERRACERÍAS CON MAQUINARIA, Y POSTERIORMENTE NIVELAR Y COMPACTAR LA SUBRASANTE DE ACUERDO A LOS	10
Proceso :	TODA VEZ QUE YA SE ENCUENTRAN NIVELADAS LAS TERRACERÍAS, SE PROCEDE A LA CONSTRUCCIÓN DE GUARNICIONES INICIANDO CON LAS EXCAVACIONES A MANO, POSTERIORMENTE EL CIMBRADO CON CHAROLAS METÁLICAS Y CON MADERA DE TERCERA, ACABADO COMÚN Y CONCRETO HECHO RESISTENCIA NORMAL	70
Término :	FINALMENTE SE COLOCARAN LOS BROCALES Y TAPAS PARA POZOS DE VISITA, ASÍ COMO LA CONSTRUCCIÓN DEL LAVADERO DE CONCRETO HIDRÁULICO, Y POR ULTIMO LA PINTURA TIPO TRAFICO MARCA COMEX COLOR AMARILLO EN GUARNICIONES, Y SE HARÁ LA LIMPIEZA GENERAL DE LA OBRA	20
		100

Fecha: 27/07/2022 14:06:26  
Cadena: otWglJjZ8ODRf9ZdBH9kMwsSCJqB9fzVdXFaY8t1YRmi4nPCwLhrhGvRgvd29NUmlG7E1Sn9ti8fSbGu5qQasbY+wOBal68Yohq13CSSTIXpERu+8o+/w0VOfsQk8enbZNc6jLfsor99FzEf9SjCwD/vfaagjy+zQmVe1Qt8yCxYttsaGxEVodTnaUG3uG9dRzDSdWQR6K3JAr4kLkEXo/deZ2zj5m3Nk

FIRMA ELECTRÓNICA

DIRECCIÓN GENERAL DE DESARROLLO REGIONAL