



PAHUATLÁN

Pueblo Mágico

OFERTA TURÍSTICA

HISTÓRICOS Y CULTURALES

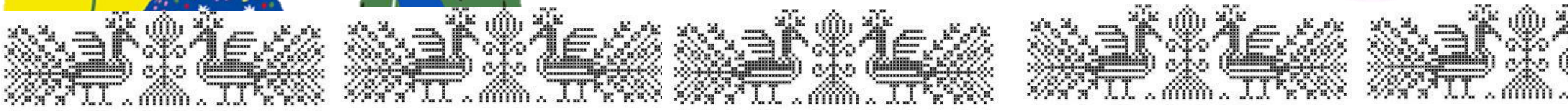

Parroquia del Señor Santiago Apóstol

Fue construida en el siglo XVI por frailes agustinos. Es uno de los edificios más emblemáticos y representativos. Por las tardes, se puede observar el vuelo de las aves alrededor de la parroquia para captar maravillosas postales.



UBICACIÓN	¿QUE HACER?
Centro de Pahuatlán	<ul style="list-style-type: none">Admirar su arquitectura que data desde el siglo XVI.Tomar fotografías

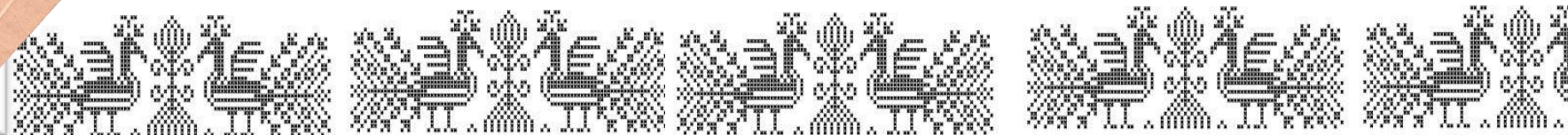

Los Portales

Portal Zaragoza y Portal Benito Juárez

Los portales fueron construidos a inicios del siglo XX. Estas hermosas casonas sobrepasan los 100 años de antigüedad. Aún queda la pintura original en una de las fachadas. Se dice que fue decorada por algún pintor famoso de la época.



UBICACIÓN

Centro de Pahuatlán

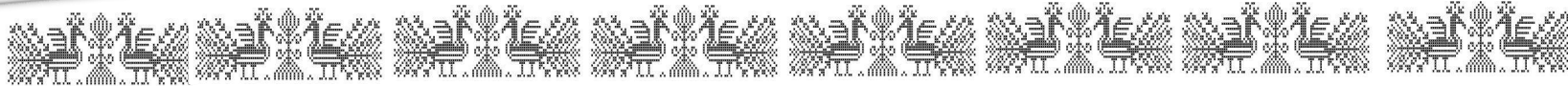

¿QUE HACER?

- Admirar su arquitectura que data de inicios del siglo XX
- Tomar fotografías de la pintura que aún se conserva

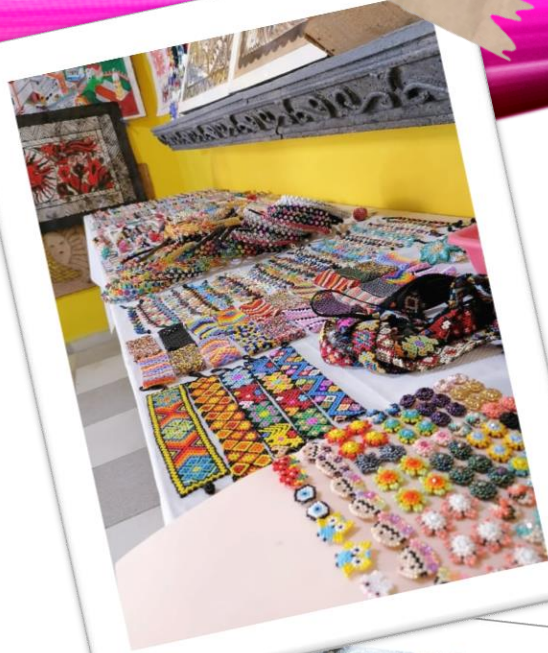

Galerías de papel amate y chaquira



GALERÍA	TIEMPO DE TRASLADO	¿QUE HACER?	COSTO
Santos (San Pablito)	 30 min.	<ul style="list-style-type: none"> Venta y exposición de artesanías Elaborar su propio papel amate 	\$80
Xotenco (San Pablito)	 30 min.	<ul style="list-style-type: none"> Venta y exposición de artesanías Elaborar su propio papel amate 	Voluntario



Artesanías en la cabecera municipal



TIENDA O GALERÍA	UBICACIÓN	¿QUE HACER?
Lum Amantolli Mex	Los portales	<ul style="list-style-type: none"> Venta y exposición de artesanías de la zona otomí, taller de papel amate
Artesanías de la calle 2 de abril	Calle 2 de abril	<ul style="list-style-type: none"> Venta de artesanías: talavera, madera, bordados.
Manos abiertas	Calle 2 de abril	<ul style="list-style-type: none"> Venta de artesanías: plata, talavera, papel amate.



Artesanías en la cabecera municipal



TIENDA O GALERÍA	UBICACIÓN	¿QUE HACER?
Xochiquetzal	Calle 2 de abril	<ul style="list-style-type: none"> Venta de artesanías y derivados de la miel
Colectivo Pahuarte	Calle 2 de abril	<ul style="list-style-type: none"> Venta de artesanías, vinos regionales, pinturas.



NATURALES

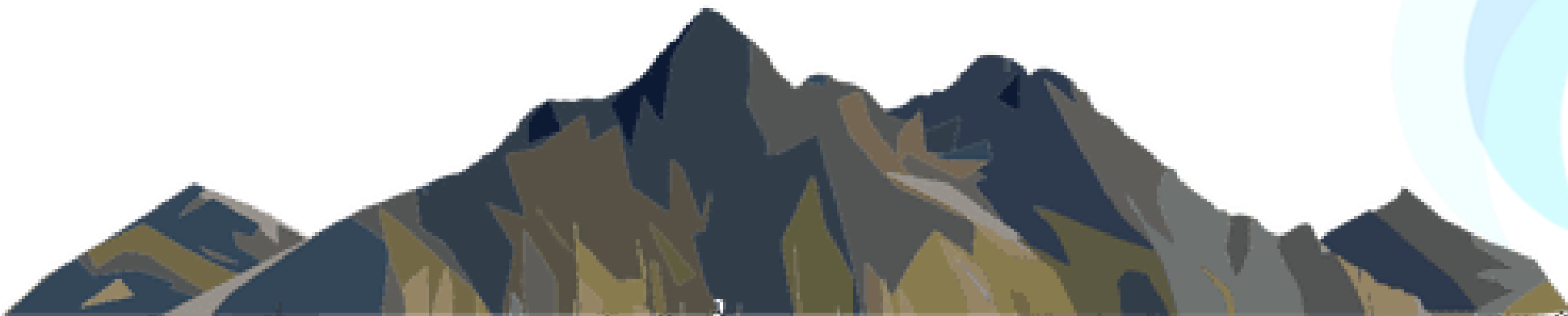



Miradores Parque 28 de enero

Construido para conmemorar la gloriosa Batalla de Xopanapa del 28 de enero de 1865, cuenta con una increíble vista panorámica con 4 miradores que apuntan hacia la zona náhuatl y otomí apreciando las comunidades que conforman este bello municipio.





LUGAR	UBICACIÓN	TIEMPO DE TRASLADO	¿QUE HACER?	COSTO
Parque 28 de enero (Plataforma de salida de la Gran Tirolesa Coatl)	Barr. La loma	15 min 5 min	<ul style="list-style-type: none"> Plataforma de salida de la Gran Tirolesa Coatl Cuenta con cancha y área de juegos 	Entrada al parque (Sin costo)

Miradores Ahíla, Pahuatlán

En la comunidad de Ahíla se practica la floricultura. Se aprecia Pahuatlán a la distancia y se aprecia toda la flora y fauna de la región. Predomina el color verde en los cerros, es ideal para disfrutar de un bello amanecer.





LUGAR	UBICACIÓN	TIEMPO DE TRASLADO	COSTO
Mirador de Ahíla -Cabañas don Migue -Colina Azul	Ahíla (entrada)	 40 min.	Sin costo \$25.00
Mirador de Ahíla	Ahíla (a un costado de los arcos)	 40 min.	\$20 a \$30

Puente Colgante Miguel Hidalgo y Costilla

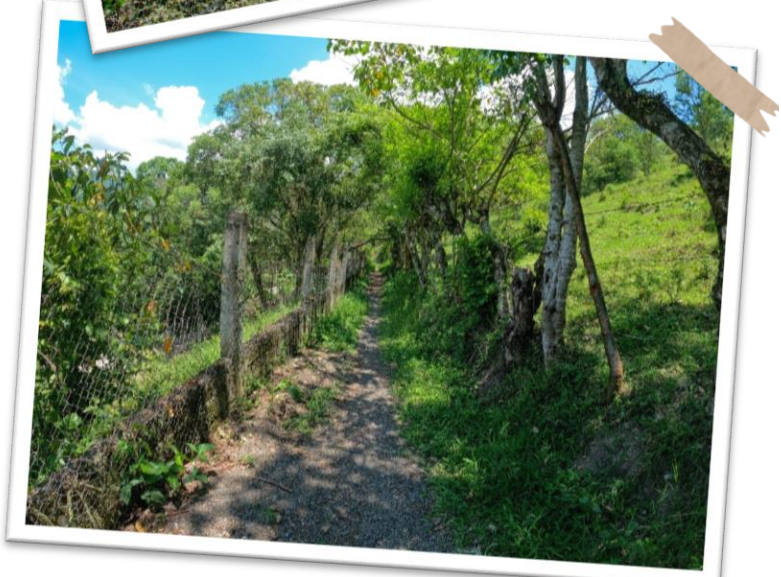

Fue construido para conectar con la comunidad nahua de Xolotla, debajo pasa el río Pahuatitla en cuyas pozas es posible nadar cuando no es fuerte la corriente. Aventúrate a conocerlo y practica senderismo entre campos y veredas

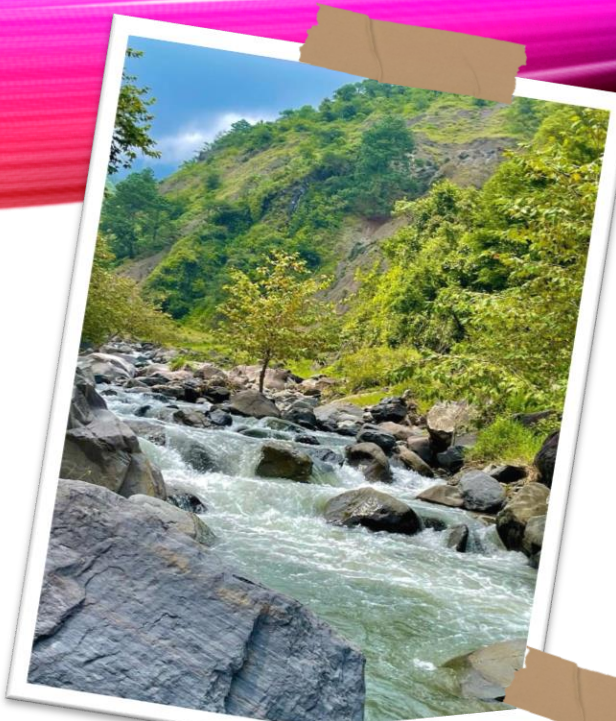

UBICACIÓN	TIEMPO DE TRASLADO	¿QUE HACER?	COSTO
Barr. Pahuatitla	 30 min.  15 min.	<ul style="list-style-type: none"> Practicar senderismo, tomar fotografías, disfrutar de los paisajes. 	—

Ríos



RÍO	TIEMPO DE TRASLADO	¿QUE HACER?
Río de Acalapa	 45 min.	<ul style="list-style-type: none"> • Practicar senderismo, natación.
Río de Zacapehuaya	 40 min.	<ul style="list-style-type: none"> • Practicar senderismo, natación.
Río de Xilepa	 30 min.	<ul style="list-style-type: none"> • Practicar senderismo, natación.

AVENTURA



Senderismo



LUGAR	UBICACIÓN	TIEMPO DE TRASLADO	¿QUE HACER?
Cerro del Señor Santiago Apóstol	Carr. Pahuatlán - Honey	 1 hr.  30 min.	<ul style="list-style-type: none"> Practicar senderismo, ciclismo, tomar fotografías y disfrutar de los paisajes.
Carretera vieja	Naranjastitla - Xilepa	 40 min.  15 min.	<ul style="list-style-type: none"> Practicar senderismo, ciclismo, tomar fotografías y disfrutar de los paisajes.



Gran Tirolesa Coatl



!VIVE LA AVENTURA!

Gran Tirolesa COATL

**SÁBADO Y DOMINGO
12:00 P.M. - 05:00 P.M**

PARQUE 28 DE ENERO

ENTRADA GENERAL



**MENORES \$100
ADULTOS \$150**

30% de descuento para ciudadanos del Municipio de Pahuatlán (presentando identificación oficial)

Informes y venta de boletos en la oficina de Turismo Municipal

Pahuatlán, Pueblo Mágico

P@HU@TLÁN
PUEBLO MÁGICO

UBICACIÓN	TIEMPO DE TRASLADO	¿QUE HACER?
Plataforma de salida (Parque 28 de enero)	 15 min.	<ul style="list-style-type: none"> Vive una experiencia inolvidable a mas de 200 metros de altura y enamórate de los bellos paisajes de Pahuatlán.
Plataforma de llegada (Presidencia municipal)	 5 min.	



DIVERSIÓN

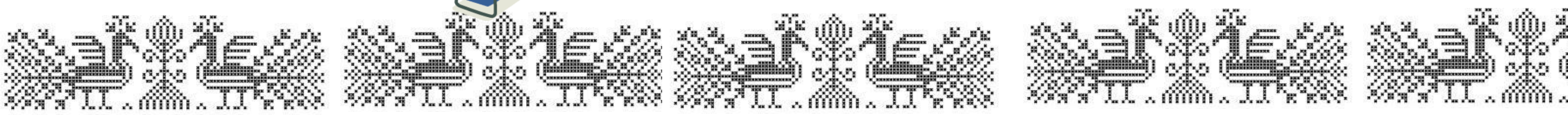



Balnearios

Los manantiales



Visita los balnearios de agua de manantial, practica natación y disfruta de una maravillosa estancia ya que cuentan con tiendita y parrillas para poder cocinar. Ambos balnearios se encuentran rodeados de vegetación y cuentan con una increíble vista panorámica





UBICACIÓN	HORARIOS	TIEMPO DE TRASLADO	COSTO
Barrio Pahuatitla, a un costado del COBAEP P-33	Lunes a domingo 9:00 a.m.-6:00 p.m.	 20 min  10 min	Niños: \$45 Adultos: \$50

Balnearios El Paraíso Escondido



Visita los balnearios de agua de manantial, practica natación y disfruta de una maravillosa estancia ya que cuentan con tiendita y parrillas para poder cocinar. Ambos balnearios se encuentran rodeados de vegetación y cuentan con una increíble vista panorámica



UBICACIÓN	HORARIOS	TIEMPO DE TRASLADO	COSTO
Barrio Pahuatitla, a un costado del COBAEP P-33	Lunes a domingo 9:00 a.m. – 6:00 p.m.	 20 min  10 min	Niños: \$45 Adultos: \$50



Parque Ecoturístico Rancho Santa Elena

Conéctate con la naturaleza y practica senderismo, visita sus cascadas, o disfruta de una tarde familiar en sus albercas y área de juegos. Cuenta con palapas, asadores, hotel y cabañas.



UBICACIÓN	HORARIOS	TIEMPO DE TRASLADO	COSTO
Desviación a Chila S/N Acahuales, Pahuatlán, Puebla	Lunes a domingo 9:00 a.m. – 5:00 p.m.	 20 min	Entrada general: \$80





Jardín Botánico y Taller de Vinos Artesanales Santillán

Recorre el jardín botánico a través de plantas y degusta los exquisitos licores de la región de diversos sabores elaborados con fruta orgánica de manera artesanal



UBICACIÓN	HORARIO	TIEMPO DE TRASLADO	COSTO
Calle 28 de enero, barrio el mirador	Jueves a domingo 9:30 a.m. – 6:00 p.m.	 25 min  10 min	Niños: \$25 Adultos: \$50





Beneficio de Café don Conche

Conoce el proceso de elaboración de café y degusta una rica taza. También encontrarás a la venta licor de café, panela y miel de abeja.

UBICACIÓN	HORARIO	TIEMPO DE TRASLADO	COSTO
Barrio Unido	Lunes a domingo: 9:00 a.m. -6:00 p.m.	 10 min  5 min	Niños:\$30 Adultos: \$50

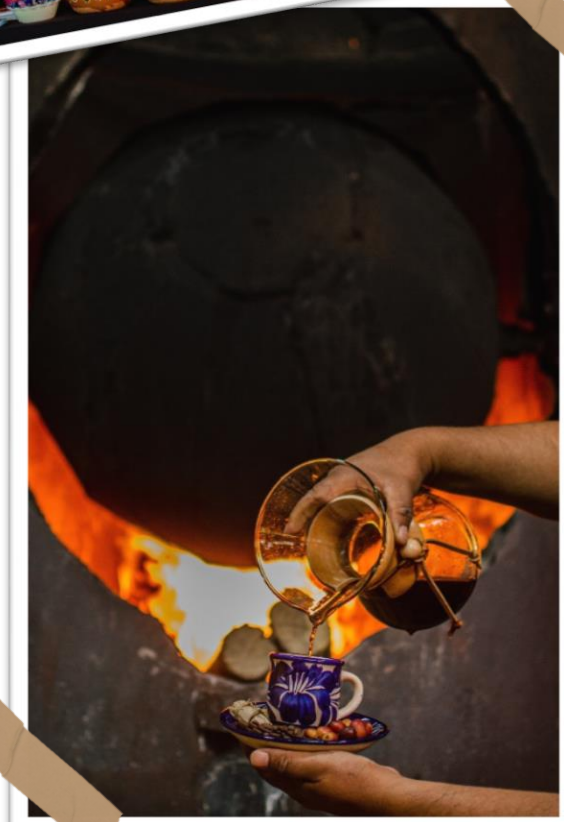



Biorutacafé Pahuatlán- Xolotla

Visita una finca cafetalera y conoce el proceso de elaboración del café de especialidad. Vive la experiencia de realizar el corte y despulpado, así como aprender a distinguir y catar los diferentes tipos de café.

UBICACIÓN	HORARIO	TIEMPO DE TRASLADO	DURACIÓN DE RECORRIDO
Punto de partida: Cafetería Notonana	Sábado y domingo <i>(informes sobre horarios en cafetería Notonana)</i>	 25 min	3 horas





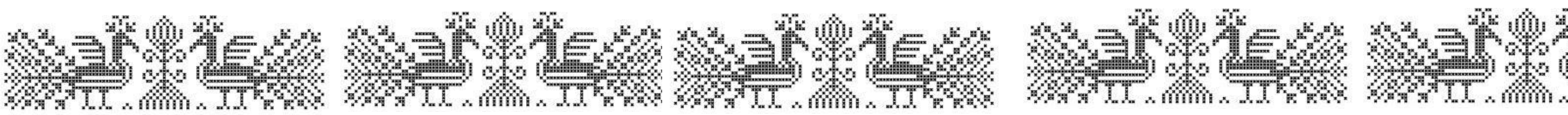

CAFÉ

• ¿DÓNDE COMPRAR CAFÉ?



Expendios y beneficios Zona centro





LUGAR	UBICACIÓN	TIEMPO DE TRASLADO	TIPO DE CAFÉ
Cafés finos Sucafee	Calle 2 de abril <ul style="list-style-type: none"> • A un costado de Pahuarte • A un costado del Hotel San Carlos 	 5 min	Puro Clásico Con azúcar Exportación
Beneficio de Café Don Conche	<ul style="list-style-type: none"> • Barrio Unido • Plaza principal (domingo) 	 10 min	Honey Puro Con azúcar Caracolillo



Expendios y beneficios Zona centro



LUGAR	UBICACIÓN	TIEMPO DE TRASLADO	TIPO DE CAFÉ
Cafetería Notonana y Colectivo Pahuarte	<ul style="list-style-type: none"> Calle 2 de abril 	 5 min	Oro Azteca Pacamara
Café Pahuatlán (Mercado Municipal)	<ul style="list-style-type: none"> Calle Gabriel Mancera, Col. Centro 	 5 min	Puro Con Azúcar

GASTRONOMÍA

- ¿DÓNDE ENCUENTRO COMIDA TÍPICA?



Platillos y gastronomía típica



Mercado Municipal

ALIMENTOS

- Enchiladas
- Hollejo
- Quesadillas
- Tamales
- Pan
- Chicales
- Clayulas
- Itacates o gorditas de:
 - Frijol
 - Garbanzo
 - Papa
- Cacahuate
- Crudo / hervido / tostado
- Enredados y canaxtles
- Pahuas
- Pipián y pascal

BEBIDAS

- Café y licor de café
- Vinos regionales
- Acachul
- Piña
- Atole de:
 - cacahuate
 - piña
 - masa
 - cacao
- Jugo de caña
- Conserva