 <p><b>Manual de Procedimientos</b></p>	Clave: MPP-MP-001/2022
	Fecha de elaboración: 01/09/2022
	Fecha de actualización
	No. de revisión: 01

# Desarrollo Económico

	<b>Manual de Procedimientos</b>	Clave: MPP-MP-001/2022
		Fecha de elaboración: 01/09/2022
		Fecha de actualización
		No. de revisión: 01

## **8. Desarrollo Económico**

### **8.1- Licencia de Uso de Suelo**

#### **8.1.1 Objetivo**

Sentar las bases para lograr la participación de la población en los ámbitos particulares, comerciales, sociales e industriales, fomentando la cultura del respeto y orden.

#### **8.1.2. Función**

Tener estadística de diferentes usos de suelo y dar a conocer los datos en el informe de labores del Presidente Municipal

#### **8.1.3. Políticas**

1. El usuario deberá entregar solicitud de uso de suelo.
2. Registrar los datos por zona.
3. Cumplir con todos los requisitos.
4. Se extenderá el uso de suelo a propietario del inmueble.
5. Dependiendo del uso de suelo, comercial. Industrial o particular, se autorizará si se encuentra en la zona de desarrollo.

 <p><b>Pahuatlán</b> H. AYUNTAMIENTO 2021 - 2024 Transformando con dignidad y esmero</p>	<b>Manual de Procedimientos</b>	Clave: MPP-MP-001/2022
		Fecha de elaboración: 01/09/2022
		Fecha de actualización
		No. de revisión: 01

#### 8.1.4. Proceso

Paso	Responsable	Actividad	Documento
1	Contribuyente	Solicita por escrito o formato, el permiso de Uso de Suelo.	Escrito o Formato
2	Departamento de Licencias	Recibe solicitud junto con la documentación respectiva, copia de identificación, planos del predio, ubicación y plano de medidas y colindancias.	Documentación
3	Departamento de Licencias	Verifica documentación. Esta completa: Si, pasa a verificación física. No, regresa al punto 2	
4	Departamento de Licencias	Verifica zona económica y envía inspector para supervisión física.	
5	Departamento de Licencias	Recibe reporte, es viable el otorgamiento del uso de suelo: Si: se elabora licencia y formato de pago No, se niega, regresa a punto 1	Reporte
6	Departamento de Licencias	Entrega formato de pago al contribuyente	Formato
7	Contribuyente	Recibe formato de pago, lo realiza en caja y entrega el recibo oficial	Recibo oficial
8	Departamento de Licencias	Pasa a firma del Presidente Municipal el formato de uso de suelo	Formato
9	Departamento de Licencias	Entrega formato de uso de suelo firmado la contribuyente	Formato firmado
10	Contribuyente	Recibe el formato de uso de suelo	

 <p><b>Pahuatlán</b> H. AYUNTAMIENTO 2021 - 2024 Transformando con dignidad y esmero</p>	<b>Manual de Procedimientos</b>	Clave: MPP-MP-001/2022
		Fecha de elaboración: 01/09/2022
		Fecha de actualización
		No. de revisión: 01

### 8.1.5. Diagrama

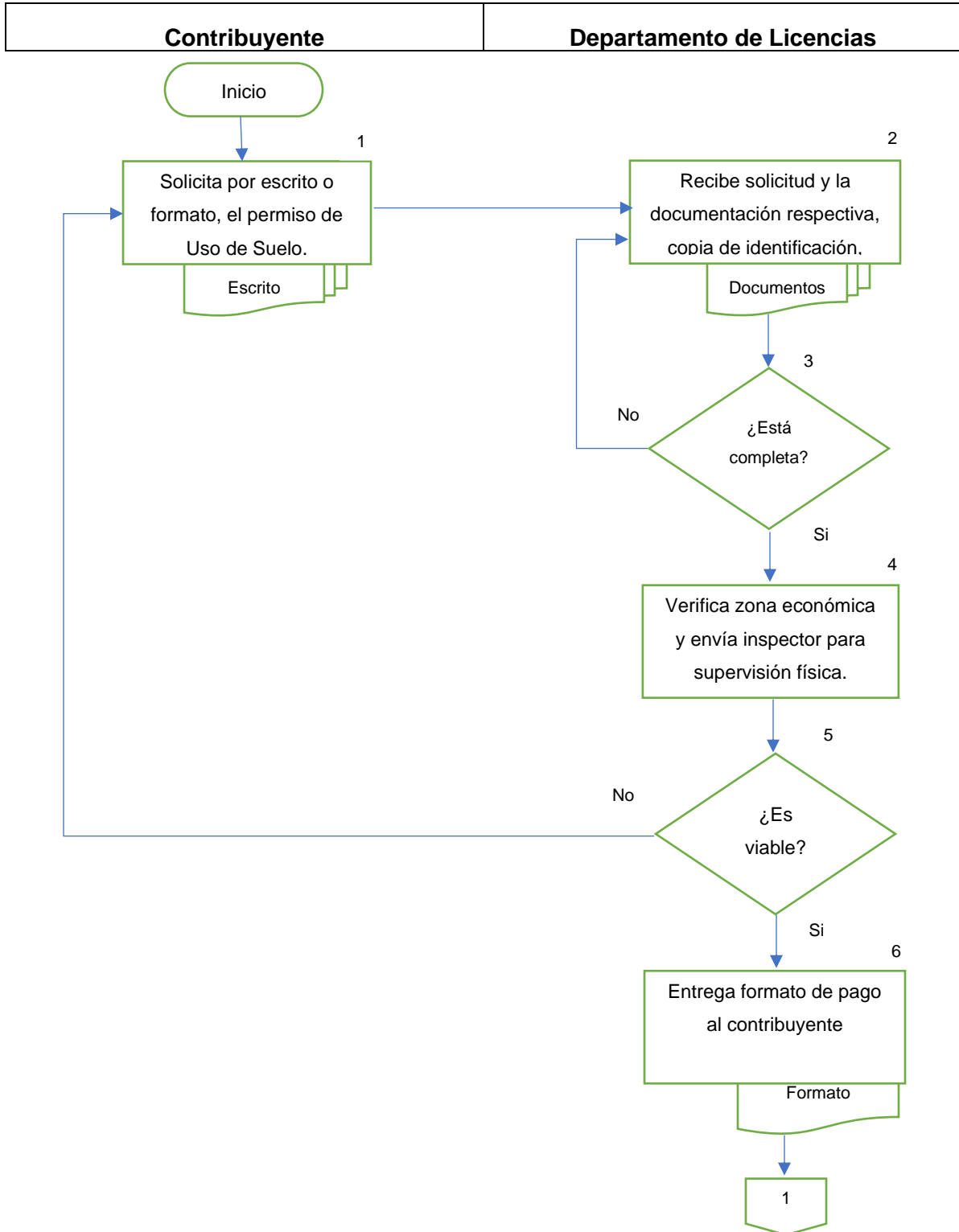

 <p><b>Pahuatlán</b> H. AYUNTAMIENTO 2021 - 2024 Transformando con dignidad y esmero</p>	<b>Manual de Procedimientos</b>	Clave: MPP-MP-001/2022
		Fecha de elaboración: 01/09/2022
		Fecha de actualización
		No. de revisión: 01

