



Usuario: MIRANDA LICONA ANTIOCO, FPUE2110902

INDICE\_(FAIS2023.pkg\_faiss.fs)| MONITOR FISDMF\_(FAIS2023.pkg\_monitor\_fismdf.fs?pi\_entidad\_federativa=21&amp;pi\_municipio=0)| INFORMACION FISDMF\_(FAIS2023.pkg\_informacion\_fismdf.fs?pi\_entidad\_federativa=21&amp;pi\_municipio=21109)|

PROYECTOS Financiamiento BANOBRAS y RENDIMIENTOS PRODIMDF GASTOS INDIRECTOS

## CAPTURA DE PROYECTOS FAISMUN APLICABLE AL MUNICIPIO DE PAHUATLÁN

## IDENTIFICACIÓN GEOGRÁFICA DEL PROYECTO SOLVENTAR(0)

Id del Proyecto: 409914

Tipo de proyecto: PROYECTO FAISMUN

\*Entidad Federativa: 21 PUEBLA

\*Municipio: 21109 PAHUATLÁN

Grado de Rezago Social del Municipio: MEDIO

\*Localidad: 211090012 211090012 NARANJASTITLA

Si no encuentro su localidad, cotejar en el siguiente enlace [CENFEMUL](#)

La localidad cuenta con población indígena o afromexicana

Grado de Rezago Social de la Localidad: MEDIO

¿En dónde aplica?: ZAP RURAL

¿La localidad tiene ZAP Urbana?: NO

\*Latitud: 20.28238249436032 \*Longitud: -98.17410092291762

Geometría (marcadores,poligonos,lineas): 10 0 0

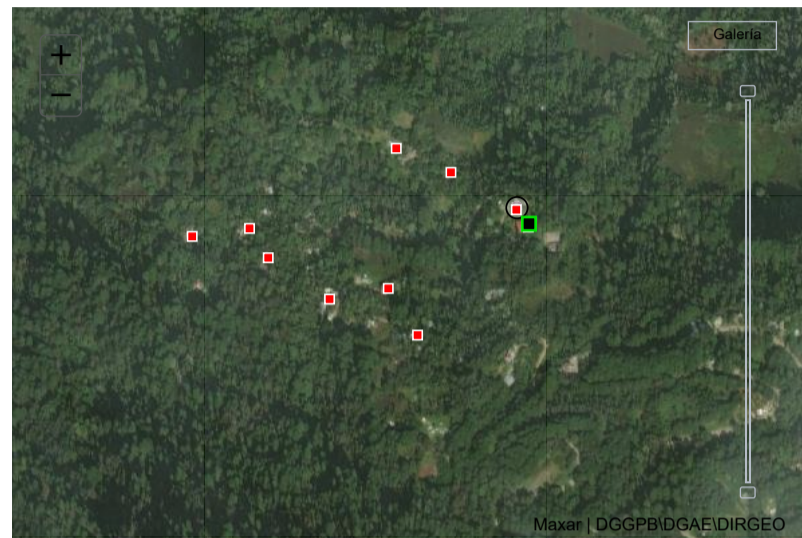

## DOMICILIO GEOGRÁFICO SOLVENTAR(0)

Entidad Federativa: 21 PUEBLA

Municipio: 21109 PAHUATLÁN

Localidad: 211090012 NARANJASTITLA

El domicilio geografico del proyecto se encuentra referido a una: Via de Comunicacion

\*Término Genérico: CAMINO

Tramo: Origen: PAHUATLAN DE VALLE Destino: NARANJASTITLA Margen: DERECHO

Cadenamiento: Kilómetro: 1 Metro: 500 \*Nombre de Vialidad: CAMINO TRAMO PAHUATLAN DE VALLE - NARANJASTITLA

Sin Numero Exterior(SN):  Domicilio Conocido  Numero Exterior Anterior:  Num. Exterior:  Alfanumerico  DOMICILIO CONOCIDO

Num. Interior:  Alfanumerico  Sin número interior  Seleccione

\*Código Postal: 73100 Ninguno

\*Tipo de Asentamiento: PUEBLO OTRO \*Nombre del Asentamiento: NARANJASTITLA Otro: Ninguno

Identificar y registrar el nombre de las entre vialidades y la vialidad posterior del Domicilio

Entre Vialidad 1: \*Tipo de Vialidad: NINGUNO \*Nombre de vialidad: NINGUNO

Entre Vialidad 2: \*Tipo de Vialidad: NINGUNO \*Nombre de vialidad: NINGUNO

Vialidad Posterior: \*Tipo de Vialidad: NINGUNO \*Nombre de vialidad: NINGUNO

\*Descripción de ubicación: LA OBRA SE ENCUENTRA EN DIFERENTES VIVIENDAS UBICADAS EN DISTINTOS PREDIOS PROPIEDAD DE LOS 10 BENEFICIARIOS DE LOS CALENTADORES SOLARES LOS CUALES SE LOCALIZAN SOBRE EL CAMINO

Dirección completa del domicilio del Proyecto: CAMINO TRAMO PAHUATLAN DE VALLE - NARANJASTITLA DERECHO KILÓMETRO 1 + 500 PUEBLO NARANJASTITLA, CP. 73100 NARANJASTITLA, PAHUATLÁN PUEBLA ENTRE NINGUNO NINGUNO Y NINGUNO NINGUNO, NINGUNO NINGUNO LA OBRA SE ENCUENTRA EN DIFERENTES VIVIENDAS UBICADAS EN DISTINTOS

309

## IDENTIFICACIÓN DEL PROYECTO SOLVENTAR(0)

\*Tipo de incidencia del Proyecto: 01 DIRECTA

\*Seleccione el Rubro: 0117.MEJORAMIENTO DE VIVIENDA

\*Seleccione la Subclasificación del Proyecto: 11517.CALENTADOR SOLAR

\*Seleccione la Modalidad del Proyecto: 03.EQUIPAMIENTO

\*¿El proyecto cuenta con más de una subclasificación?: NO

Nombre sugerido del Proyecto: EN PAHUATLÁN LOCALIDAD NARANJASTITLA ASENTAMIENTO Seleccione un Asentamiento

\*Nombre del Proyecto: MEJORAMIENTO DE VIVIENDA A TRAVÉS DEL EQUIPAMIENTO E INSTALACIÓN DE 10 CALENTADORES SOLARES EN LA LOCALIDAD DE NARANJASTITLA, EN EL MUNICIPIO DE PAHUATLÁN, PUEBLA

La planeación que realicen los gobiernos locales y de las entidades federativas, considerará la Norma Oficial Mexicana NOM-027-ENER/SCFI-2018, Rendimiento térmico, ahorro de gas y requisitos de seguridad de los calentadores de agua solares y de los calentadores de agua solares con respaldo de un calentador de agua que utiliza como combustible gas LP o gas natural. De igual forma podrán realizarse proyectos integrales en participación con programas federales y estatales de vivienda, siempre y cuando se trate de mejoramiento de vivienda. Bajo la modalidad de equipamiento se deberá considerar el suministro, la instalación y todo lo necesario para su correcto funcionamiento, considerando únicamente equipamiento fijo, sin incluir ningún tipo de insumos. Para efecto de las obras de eco tecnologías que inciden a nivel vivienda (calentadores solares, electrificación no convencional, sanitarios secos, sanitarios con biodigestor, estufas ecológicas y sistema de captación de agua pluvial) se deberá capacitar al beneficiario respecto al uso y mantenimiento de los equipos o sistemas instalados.

Consideraciones señaladas en el catálogo de los Lineamientos Generales para la Operación del FAIS:

\*Descripción detallada del proyecto: EL PROYECTO CONSISTE EN EL SUMINISTRO DE 10 CALENTADORES SOLARES DE 12 TUBOS Y 150 LITROS DE CAPACIDAD, LOS CUALES SERÁN INSTALADOS CON TUBERÍA DE PPR TUBOPLUS, INCLUYEN TODOS LOS ACCESORIOS Y VÁLVULAS PARA CONECTAR DEL TINACO DE LA VIVIENDA AL CALENTADOR Y LA INSTALACIÓN DE SALIDA DE ESTE HASTA 3M HACIA LOS MUEBLES SANITARIOS DE LAS VIVIENDAS

\*¿Por qué es importante la obra?: ESTA OBRA ES DE VITAL IMPORTANCIA PARA MEJORAR LA CALIDAD DE VIDA DE LOS HABITANTES, YA QUE SE BASA EN LOS NUEVOS SISTEMAS DE AHORRO DE ENERGÍAS RENOVABLES, DEJANDO ATRÁS LOS SISTEMAS DE ENERGÍAS NO RENOVABLES COMO EL GAS, AL CARBÓN O LA LEÑA QUE ADEMÁS DAÑAN EL ECOSISTEMA. ADEMÁS DE QUE CON ESTE PROYECTO SE OBTIENEN IMPORTANTES AHORROS EN LA ECONOMÍA DE LAS FAMILIAS CON ESCASOS RECURSOS

\*¿Cuáles fueron los datos del IAP en los que se apoyó para la planeación de este proyecto?: ESTA OBRA SE PRIORIZO PARA APLICARSE EN ESTA LOCALIDAD DE NARANJASTITLA, DONDE EXISTE LA CARENCIA POR SERVICIOS BÁSICOS EN LAS VIVIENDAS SIN CHIMENEA Y USAN LEÑA O CARBÓN PARA CALENTAR EL AGUA DE LAS REGADERAS EN SUS SANITARIOS

\*¿De qué manera participó la ciudadanía en a la decisión de la realización del proyecto?: SE FORMÓ EL COMITÉ DE PARTICIPACIÓN SOCIAL, QUE CONJUNTAMENTE CON EL COMITÉ DE PLANEACIÓN PARA EL DESARROLLO MUNICIPAL COPLADEMUN, PRIORIZARON ESTA OBRA A NIVEL DE VIVIENDA PARA EL DESARROLLO DE ESTA LOCALIDAD

\*Informe disponible en el Diario Oficial de la Federación

## FACTIBILIDAD DEL PROYECTO

SOLVENTAR(0)

## SITUACIÓN LEGAL DE LA PROPIEDAD

El bien es público  
NO

## DECLARATORIAS

Se cuenta con derecho de vía  
NO APLICA

Me doy por enterado que para el presente proyecto de infraestructura vial, en cuyo caso el presupuesto no contemple la instalación de servicios básicos de alcantarillado, drenaje, red de agua potable y electrificación, el costo de estos trabajos será aportación de la entidad federativa o municipio, comprometiéndose éstos a que dicha infraestructura, se encuentre integrada y en funcionamiento al finalizar el presente proyecto.

Manifiesto que tenemos conocimiento de que éste proyecto debe sujetarse a los costos paramétricos de la entidad federativa, y nos comprometemos a justificar ante los órganos fiscalizadores las variaciones que, en su caso, excedan de dichos costos.

Manifiesto contar con todos los permisos liberados, vigentes y necesarios para la correcta ejecución del proyecto.\*\*

## METAS FÍSICAS DEL PROYECTO (ACCIONES Y BENEFICIARIOS PROGRAMADOS)

SOLVENTAR(0)

Monto Total a invertir	Monto Unitario	Población Beneficiaria Total	*Cantidad	*¿Qué Unidad de Medida aplica?
\$ 88,338.29	\$ 8,833.83	45	10.00	Calentador(es)
Identificación de personas beneficiarias por género y adscripción étnica				
Masculina		Femenina	*Viviendas beneficiadas	Monto planeado del Proyecto FAISMUN
22		23	10	\$ 88,338.29
No. Hombre	Indígena	No. Mujeres		Monto Subclasificación adicional directa
No. Hombre	Afromexicana	No. Mujeres		0
22	Población que no se autoadscribe como indígena o afrodescendiente	23		Monto Subclasificación adicional complementaria
				0
Rendimientos Financieros 2023				
Ingrese Monto				
Institución Ejecutora				
2259	2259 Municipio de Pahuatlán	Beneficios Esperados del Proyecto		
MEJORAMIENTO EN LOS SERVICIOS BÁSICOS DE LAS VIVIENDAS Y UN IMPACTO POSTI				

## CONCURRENCIA APLICABLE AL PROYECTO

SOLVENTAR(0)

ADJUNTAR ANEXO I

Ramo	Aportaciones Federales a las Entidades Federativas y Municipios (1)	Monto	Porcentaje
Seleccionar...	Programa Presupuestal	Ingrese Monto	
Seleccionar...	Aportaciones Federales a las Entidades Federativas y Municipios (2)	Ingrese Monto	
Seleccionar...	Programa Presupuestal	Ingrese Monto	
Seleccionar...	Fuente de Financiamiento, Grupo Funcional: Gobierno	Ingrese Monto	
Seleccionar...	Programa Presupuestal	Ingrese Monto	
Seleccionar...	Fuente de Financiamiento, Grupo Funcional: Desarrollo Económico o Social (1)	Ingrese Monto	
Seleccionar...	Programa	Ingrese Monto	
Seleccionar...	Fuente de Financiamiento, Grupo Funcional: Desarrollo Económico o Social (2)	Ingrese Monto	
Seleccionar...	Programa Presupuestal	Ingrese Monto	
Monto	Fuente de Financiamiento Privada	Monto	Porcentaje
Ingrese Monto	Monto	Ingrese Monto	Ingrese Solo Texto
Porcentaje	Porcentaje	Porcentaje	

Si el proyecto tiene concurrencia con otro proyecto de recursos FAIS (FISE o FAISMUN), capturar el folio del proyecto:

## MÓDULO FINANCIAMIENTO BANOBRAS

SOLVENTAR(0)

Utilizará recursos de Financiamiento BANOBRAS  
NO

## PERIODO EN EL QUE SE EJECUTARÁ LA OBRA

SOLVENTAR(0)

Fecha de captura del proyecto

\*Fecha de Inicio

\*Fecha de Fin

01/12/2023

10/11/2023

24/12/2023

## PROGRAMACIÓN DE TRABAJOS

SOLVENTAR(0)

Etapas	Descripción de los trabajos principales por etapa de la obra	Avance de la obra (%)
Inicio :	LOS TRABAJOS INICIAN CON EL DIAGNÓSTICO Y CENSO EN LA LOCALIDAD PARA ELABORAR EL ESTUDIO PREVIO PARA LA SELECCIÓN DE LOS BENEFICIARIOS Y ENSEGUIDA REALIZAR LOS PREPARATIVOS EN CADA UNA DE LAS VIVIENDAS	10
Desarrollo :	EL PROCESO DE LA OBRA INICIA CON EL SUMINISTRO DE LOS CALENTADORES SOLARES, ASÍ COMO LAS PIEZAS ESPECIALES PARA LA INSTALACIÓN, PARA POSTERIORMENTE INICIAR LOS TRABAJOS CON AYUDA DE PERSONAL ESPECIALIZADO, EL CUAL DEBERÁ INSTALAR LA TUBERÍA DESDE EL TINACO HASTA EL CALENTADOR	80

Etapa	Descripción de los trabajos principales por etapa de la obra	Avance de la obra (%)
Conclusión :	FINALMENTE SE HARÁN LAS PRUEBAS HIDRÁULICAS PARA VERIFICAR LA CORRECTA INSTALACIÓN DEL CALENTADOR SOLAR, ASÍ COMO LAS TUBERÍAS Y PIEZAS DE CONEXIÓN	10
		100

Fecha:19/12/2023 23:26:36  
Cadena:R/d17sfQFK2e77K5QKrlM0YVSEvNJUAznTOnKWz+E+Khuss7M6e5/T7vDc0AANE9Uwe4X9NGw3tNrxRewgzFn9Y3P+OBwCx5oXd786Xp69dV4mBes11ztHFFr1EMTQw7h+Yq4RKKiZWLGGjgn34Kxha1ZVXGOSISJKvZaOaOe1ZbCMMrV9WWnhNElBK3m2LPvEAz+Ck/4dJY9MMxFNOZu

FIRMA ELECTRÓNICA

**DIRECCIÓN GENERAL DE DESARROLLO REGIONAL**