

**BIENESTAR**
SECRETARÍA DE BIENESTAR**2023**
AÑO DE
Francisco
VILLA
EL REVOLUCIONARIO DEL PUEBLO**CAPTURA DE PROYECTOS
POR MUNICIPIO****MIDS**
MINISTERIO DE INVERSIÓN PARA
EL DESARROLLO SOCIAL

Usuario: MIRANDA LICONA ANTIOCO, FPUE2110902

INDICE_(FAIS2023.pkg_faiss.fs)| MONITOR FISDMF_(FAIS2023.pkg_monitor_fismdf.fs?pi_entidad_federativa=21&pi_municipio=0)| INFORMACION FISDMF_(FAIS2023.pkg_informacion_fismdf.fs?pi_entidad_federativa=21&pi_municipio=21109)|

PROYECTOS Financiamiento BANOBRAS y RENDIMIENTOS PRODIMDF GASTOS INDIRECTOS

CAPTURA DE PROYECTOS FAISMUN APLICABLE AL MUNICIPIO DE PAHUATLÁN**IDENTIFICACIÓN GEOGRÁFICA DEL PROYECTO** SOLVENTAR(0)

Id del Proyecto: 432583

Tipo de proyecto: PROYECTO FAISMUN

*Entidad Federativa: 21 PUEBLA

*Municipio: 21109 PAHUATLÁN

Grado de Rezago Social del Municipio: MEDIO

*Localidad: 211090007 211090007 ATLA

Si no encuentro su localidad, cotejar en el siguiente enlace [CENFEMUL](#)

La localidad cuenta con población indígena o afromexicana

Grado de Rezago Social de la Localidad: MEDIO

¿En dónde aplica?: ZAP RURAL

¿La localidad tiene ZAP Urbana?: NO

*Latitud: 20.275152653923417 *Longitud: -98.12523138677467

Geometría (marcadores,poligonos,lineas): 3 0 0

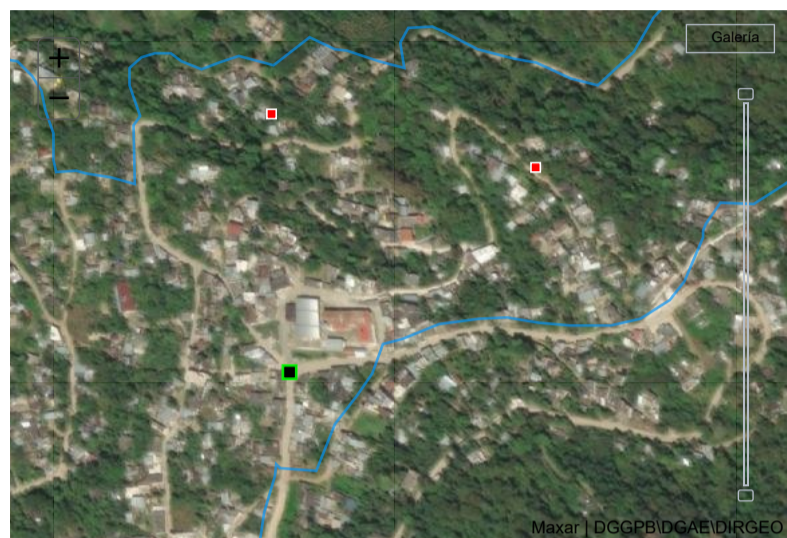
**DOMICILIO GEOGRÁFICO** SOLVENTAR(0)

Entidad Federativa: 21 PUEBLA

Municipio: 21109 PAHUATLÁN

Localidad: 211090007 ATLA

El domicilio geografico del proyecto se encuentra referido a una: Zona Urbana o Rural (con Amanzamiento)

*Tipo de Vialidad: NINGUNO *Nombre de vialidad: NINGUNO Ninguno: Ninguno

Sin Numero Exterior(SN): Domicilio Conocido Numero Exterior Anterior: Num. Exterior: Alfanumerico DOMICILIO CONOCIDO

Num. Interior: Alfanumerico Sin número interior Seleccione

*Código Postal: 73100 Ninguno

*Tipo de Asentamiento: PUEBLO *Nombre del Asentamiento: ATLA Otro: ATLA Ninguno

Identificar y registrar el nombre de las entre vialidades y la vialidad posterior del Domicilio

Entre Vialidad 1: *Tipo de Vialidad: NINGUNO *Nombre de vialidad: NINGUNO Ninguno

Entre Vialidad 2: *Tipo de Vialidad: NINGUNO *Nombre de vialidad: NINGUNO Ninguno

Vialidad Posterior: *Tipo de Vialidad: NINGUNO *Nombre de vialidad: NINGUNO Ninguno

*Descripción de ubicación: LAS ACCIONES SE UBICAN EN DIFERENTES PUNTOS DE LA LOCALIDAD

Dirección completa del domicilio del Proyecto: NINGUNO NINGUNO PUEBLO ATLA, CP. 73100 ATLA, PAHUATLÁN PUEBLA ENTRE NINGUNO NINGUNO Y NINGUNO NINGUNO, NINGUNO NINGUNO LAS ACCIONES SE UBICAN EN DIFERENTES PUNTOS DE LA LOCALIDAD

59

IDENTIFICACIÓN DEL PROYECTO SOLVENTAR(0)

*Tipo de incidencia del Proyecto: 01 DIRECTA

*Seleccione el Rubro: 0117.MEJORAMIENTO DE VIVIENDA

*Seleccione la Subclasificación del Proyecto: 11508.CUARTO PARA COCINA

*Seleccione la Modalidad del Proyecto: 02.CONSTRUCCIÓN

*¿El proyecto cuenta con más de una subclasificación?: NO

Nombre sugerido del Proyecto: DE CUARTO PARA COCINA EN PAHUATLÁN LOCALIDAD ATLA ASENTAMIENTO OTRO

*Nombre del Proyecto: CONSTRUCCIÓN DE 3 CUARTOS PARA COCINA PARA EL MEJORAMIENTO DE LA CALIDAD Y ESPACIOS DE LA VIVIENDA EN LA LOCALIDAD DE ATLA, EN EL MUNICIPIO DE PAHUATLÁN, PUEBLA

Consideraciones señaladas en el catálogo de los Lineamientos Generales para la Operación del FAIS: La planeación que realicen los gobiernos locales y de las entidades federativas, considerará las condiciones mínimas necesarias que establezcan las normas oficiales mexicanas en materia de vivienda, de igual forma podrán realizarse proyectos integrales en participación con programas federales y estatales de vivienda, siempre y cuando se trate de mejoramiento de vivienda.

*Descripción detallada del proyecto:

EL PROYECTO CONSISTE EN LA CONSTRUCCIÓN DE 3 CUARTOS PARA COCINA PARA AMPLIACIÓN DE VIVIENDA, CON MATERIALES DE CONSTRUCCIÓN DE LA REGIÓN Y MEDIDAS DE 3X3.50 M, CONSIDERANDO UNA CIMENTACIÓN A BASE DE LOSA DE CIMENTACIÓN Y DALAS DE DESPLANTE DE CONCRETO HECHO EN OBRA Y A MANO, HABILITADAS CON ACERO DE REFUERZO.

LOS MUROS DEL CUARTO SERÁN DE BLOCK MACIZO, LOS CUALES SERÁN CONFINADOS CON CASTILLOS Y DALAS DE LIGA DE CONCRETO HECHO EN OBRA Y ARMEX.

EL TECHO SERÁ A BASE DE ESTRUCTURA METÁLICA DE MONTEN Y LAMINA METÁLICA GALVANIZADA CALIBRE 26.

*¿Por qué es importante la obra?: EN ESTA LOCALIDAD DE ATLA EXISTE LA PROBLEMÁTICA DEL HACINAMIENTO EN VIVIENDAS DE FAMILIAS CON ESCASOS RECURSOS ECONÓMICOS, POR LO QUE ESTE PROYECTO ESTA IMPLEMENTADO PARA ABATIR EL INDICADOR DE CARENCIAS POR CALIDAD Y ESPACIOS EN ESTAS VIVIENDAS MÁS MARGINADAS DE ESTA LOCALIDAD A TRAVÉS DE LA CONSTRUCCIÓN DE UN CUARTO PARA COCINA EN LA VIVIENDA.

*¿Cuáles fueron los datos del IAP en los que se apoyó para la planeación de este proyecto?: ESTA OBRA SE PRIORIZO PARA APLICARSE EN ESTA ZAP RURAL DE AHUACATITLA, DONDE EXISTE LA CARENCIA POR CALIDAD Y ESPACIOS EN LAS VIVIENDAS CON HACINAMIENTO Y DE FAMILIAS CON ESCASOS RECURSOS ECONÓMICOS

*¿De qué manera participó la ciudadanía en a la decisión de la realización del proyecto?: ESTE PROYECTO SURGIÓ POR UNA EVIDENTE CARENCIA SOCIAL Y DE AHÍ SE FORMÓ EL COMITÉ DE PARTICIPACIÓN SOCIAL CON APOYO DEL MUNICIPIO, QUE CONJUNTAMENTE CON EL COMITÉ DE PLANEACIÓN PARA EL DESARROLLO MUNICIPAL COPLADEMUN, PRIORIZARON ESTA OBRA A NIVEL DE MEJORAMIENTO DE VIVIENDA PARA EL BIENESTAR DE

*Informe disponible en el Diario Oficial de la Federación

FACTIBILIDAD DEL PROYECTO SOLVENTAR(0)

SITUACIÓN LEGAL DE LA PROPIEDAD

El bien es público

DECLARATORIAS

Se cuenta con derecho de vía

Me doy por enterado que para el presente proyecto de infraestructura vial, en cuyo caso el presupuesto no contemple la instalación de servicios básicos de alcantarillado, drenaje, red de agua potable y electrificación, el costo de estos trabajos será aportación de la entidad federativa o municipio, comprometiéndose éstos a que dicha infraestructura, se encuentre integrada y en funcionamiento al finalizar el presente proyecto.

Manifiesto que tenemos conocimiento de que éste proyecto debe sujetarse a los costos paramétricos de la entidad federativa, y nos comprometemos a justificar ante los órganos fiscalizadores las variaciones que, en su caso, excedan de dichos costos.

Manifiesto contar con todos los permisos liberados, vigentes y necesarios para la correcta ejecución del proyecto.**

METAS FÍSICAS DEL PROYECTO (ACCIONES Y BENEFICIARIOS PROGRAMADOS) SOLVENTAR(0)

Monto Total a invertir	Monto Unitario	Población Beneficiaria Total	Acciones Programadas y Beneficiarios Programados *Cantidad	¿Qué Unidad de Medida aplica?	Monto planeado del Proyecto FAISMUN	Monto Subclasificación adicional directa	Monto Subclasificación adicional complementaria												
\$ 490,329.71	\$ 15,566.02	17	31.50	Metros cuadrados de construc	\$ 490,329.71	0	0												
<p>Identificación de personas beneficiarias por género y adscripción étnica</p> <table border="1"> <thead> <tr> <th>Masculina</th> <th>Femenina</th> <th>*Viviendas beneficiadas</th> </tr> </thead> <tbody> <tr> <td>8</td> <td>9</td> <td>3</td> </tr> <tr> <td>No. Hombres</td> <td>No. Mujeres</td> <td></td> </tr> <tr> <td>8</td> <td>9</td> <td></td> </tr> </tbody> </table> <p>Indígena Afroamericana Población que no se autoadscribe como indígena o afrodescendiente</p>								Masculina	Femenina	*Viviendas beneficiadas	8	9	3	No. Hombres	No. Mujeres		8	9	
Masculina	Femenina	*Viviendas beneficiadas																	
8	9	3																	
No. Hombres	No. Mujeres																		
8	9																		
<p>Rendimientos Financieros 2023</p> <p>Ingrese Monto</p>																			
<p>Institución Ejecutora</p> <p>2259 2259 Municipio de Pahuatlán</p>				<p>Beneficios Esperados del Proyecto</p> <p>ABATIR EL INDICADOR DE CARENCIAS POR CALIDAD Y ESPACIOS EN VIVIENDAS CON</p>															

CONCURRENCIA APLICABLE AL PROYECTO SOLVENTAR(0) ADJUNTAR ANEXO I

Ramo	Aportaciones Federales a las Entidades Federativas y Municipios (1) Programa Presupuestal	Monto	Porcentaje
Seleccionar...	Seleccionar...	Ingrese Monto	
Seleccionar...	Aportaciones Federales a las Entidades Federativas y Municipios (2) Programa Presupuestal	Ingrese Monto	
Seleccionar...	Fuente de Financiamiento, Grupo Funcional: Gobierno Programa Presupuestal	Ingrese Monto	
Seleccionar...	Fuente de Financiamiento, Grupo Funcional: Desarrollo Económico o Social (1) Programa	Ingrese Monto	
Seleccionar...	Fuente de Financiamiento, Grupo Funcional: Desarrollo Económico o Social (2) Programa Presupuestal	Ingrese Monto	
Fuente de Financiamiento Estatal		Fuente de Financiamiento Privada	
Monto	Monto	Monto	Porcentaje
Ingrese Monto	Ingrese Solo Texto	Ingrese Monto	Ingrese Solo Texto
Porcentaje		Porcentaje	

Si el proyecto tiene concurrencia con otro proyecto de recursos FAIS (FISE o FAISMUN), capturar el folio del proyecto: MÓDULO FINANCIAMIENTO BANOBRAS SOLVENTAR(0)Utilizará recursos de Financiamiento BANOBRAS PERIODO EN EL QUE SE EJECUTARÁ LA OBRA SOLVENTAR(0)

Fecha de captura del proyecto	*Fecha de Inicio	*Fecha de Fin
02/12/2023	02/11/2023	31/12/2023

PROGRAMACIÓN DE TRABAJOS SOLVENTAR(0)

Etapas	Descripción de los trabajos principales por etapa de la obra	Avance de la obra (%)
Inicio :	LOS TRABAJOS INICIAN CON LA UBICACIÓN DE LOS BENEFICIARIOS DE ESTE PROYECTO Y LOS CONCEPTOS DE TRAZO Y NIVELACIÓN DE LOS TERRENOS PARA DESPLANTE DE LA OBRA, EXCAVACIONES A MANO EN CEPA, ASÍ COMO LA PREPARACIÓN, CONFORMACIÓN Y COMPACTACIÓN CON PISÓN DE MANO PARA EL DESPLANTE DE LA	10
Desarrollo :	EL PROCESO DE ALBAÑILERÍA INICIA CON LA CIMENTACIÓN A BASE UNA LOSA DE CIMENTACIÓN DE 10CMS DE ESPESOR REFORZADA CON MALLA ELECTROSOLDADA, POSTERIORMENTE SE HARÁ EL ARMADO DE LAS DALAS DE DESPLANTE.	80
Conclusión :	CON APOYO DE UN ELÉCTRICO SE REALIZA LA INSTALACIÓN ELÉCTRICA DONDE SE CONSIDERAN LAS SALIDAS Y RAMALEO ELÉCTRICO DE ILUMINACIÓN Y CONTACTO, CON UN DESARROLLO DE 6.00M PROMEDIO, PARA LA INSTALACIÓN DE UN FOCO AL INTERIOR Y UNO AL EXTERIOR DE LA RECAMARA, Y FINALMENTE SE REALIZA LA PINTURA EN	10
		100

DIRECCIÓN GENERAL DE DESARROLLO REGIONAL