



Usuario: MIRANDA LICONA ANTIOCO, FPUE2110902

INDICE_(FAIS2023.pkg_faiss.fs)| MONITOR FISDMF_(FAIS2023.pkg_monitor_fismdf.fs?pi_entidad_federativa=21&pi_municipio=0)| INFORMACION FISDMF_(FAIS2023.pkg_informacion_fismdf.fs?pi_entidad_federativa=21&pi_municipio=21109)|

PROYECTOS Financiamiento BANOBRAS y RENDIMIENTOS PRODIMDF GASTOS INDIRECTOS

CAPTURA DE PROYECTOS FAISMUN APLICABLE AL MUNICIPIO DE PAHUATLÁN**IDENTIFICACIÓN GEOGRÁFICA DEL PROYECTO** SOLVENTAR(0)

Id del Proyecto: 433665

Tipo de proyecto: PROYECTO FAISMUN

*Entidad Federativa: 21 PUEBLA

*Municipio: 21109 PAHUATLÁN

Grado de Rezago Social del Municipio: MEDIO

*Localidad: 211090001 211090001 CIUDAD DE PAHUATLÁN DE VALLE

Si no encuentro su localidad, cotejar en el siguiente enlace [CENFEMUL](#)

La localidad cuenta con población indígena o afroamericana

Grado de Rezago Social de la Localidad: BAJO

¿En dónde aplica?: ZAP URBANA

¿La localidad tiene ZAP Urbana?: SI

*¿La población beneficiaria de la obra se encuentra dentro de la ZAP urbana?: SI

*¿En qué AGEB se encuentra la población beneficiaria?: 2110900010056

Favor de cotejar en el siguiente enlace electrónico [SISGE](https://sisge.bienestar.gob.mx/SISGE/) (<https://sisge.bienestar.gob.mx/SISGE/>)

Multi ageb: []

*Latitud: 20.278912632620084 *Longitud: -98.15584197483113

Geometría (marcadores,poligonos,lineas): 5 0 0

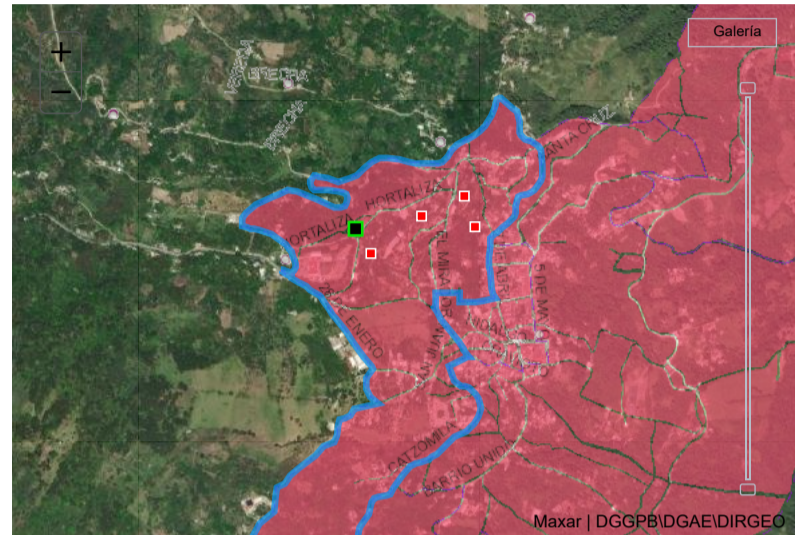
**DOMICILIO GEOGRÁFICO** SOLVENTAR(0)

Entidad Federativa: 21 PUEBLA

Municipio: 21109 PAHUATLÁN

Localidad: 211090001 CIUDAD DE PAHUATLÁN DE VALLE

El domicilio geografico del proyecto se encuentra referido a una: Zona Urbana o Rural (con Amanzamiento)

*Tipo de Vialidad: CALLE *Nombre de vialidad: 28 DE ENERO Ninguno: []

Sin Numero Exterior(SN): [] Domicilio Conocido: [] Numero Exterior Anterior: [] Num. Exterior: [] Alfanumerico: [] DOMICILIO CONOCIDO

Num. Interior: [] Alfanumerico: [] Sin número interior: []

*Código Postal: 73100 Ninguno: []

*Tipo de Asentamiento: CIUDAD *Nombre del Asentamiento: CIUDAD DE PAHUATLÁN DE VALL Otro: CIUDAD DE PAHUATLÁN DE VALLE Ninguno: []

Identificar y registrar el nombre de las entre vialidades y la vialidad posterior del Domicilio

Entre Vialidad 1: *Tipo de Vialidad: CALLE *Nombre de vialidad: HORTALIZA Ninguno: []

Entre Vialidad 2: *Tipo de Vialidad: CALLE *Nombre de vialidad: DE LA LOMA Ninguno: []

Vialidad Posterior: *Tipo de Vialidad: CALLE *Nombre de vialidad: 2 DE ABRIL Ninguno: []

*Descripción de ubicación: LA OBRA SE UBICA EN 5 PREDIOS UBICADOS EN CALLE LA LOMA Y CALLE 28 DE ENERO DE LA CIUDAD DE PAHUATLAN DE VALLE

Dirección completa del domicilio del Proyecto: CALLE 28 DE ENERO CIUDAD CIUDAD DE PAHUATLÁN DE VALLE, CP. 73100 CIUDAD DE PAHUATLÁN DE VALLE, PAHUATLÁN PUEBLA ENTRE CALLE HORTALIZA Y CALLE DE LA LOMA, CALLE 2 DE ABRIL LA OBRA SE UBICA EN 5 PREDIOS UBICADOS EN CALLE LA LOMA Y CALLE 28 DE ENERO DE LA CIUDAD DE PAHUATLAN DE VALLE

IDENTIFICACIÓN DEL PROYECTO SOLVENTAR(0)

*Tipo de incidencia del Proyecto: 01 DIRECTA

*Seleccione el Rubro: 0117.MEJORAMIENTO DE VIVIENDA

*Seleccione la Subclasificación del Proyecto: 11514.TECHO FIRME

*Seleccione la Modalidad del Proyecto: 05.REHABILITACIÓN

*¿El proyecto cuenta con más de una subclasificación?: NO

Nombre sugerido del Proyecto: DE TECHO FIRME EN PAHUATLÁN LOCALIDAD CIUDAD DE PAHUATLÁN DE VALLE ASENTAMIENTO OTRO

*Nombre del Proyecto: REHABILITACIÓN DE TECHOS FIRMES PARA EL MEJORAMIENTO DE LA VIVIENDA EN LA LOCALIDAD DE CIUDAD DE PAHUATLÁN DE VALLE, EN EL MUNICIPIO DE PAHUATLÁN, PUEBLA

La planeación que realicen los gobiernos locales y de las entidades federativas, considerará las condiciones mínimas necesarias que establezcan las normas oficiales mexicanas en materia de vivienda, de igual forma podrán realizarse proyectos integrales en participación con programas federales y estatales que otorguen subsidios y financiamientos para este fin, siempre y cuando se trate de Lineamientos Generales para la Operación del FAIS: mejoramiento de vivienda. Se deberá considerar el suministro, la instalación y todo lo necesario para su correcto funcionamiento. Bajo la modalidad de construcción y rehabilitación no deberán contemplarse materiales de desecho ni láminas de cartón, metálicas o asbesto y será necesario que los techos firmes se adapten a las condiciones climáticas de la región.

*Descripción detallada del proyecto: LA OBRA CONSISTE EN LA CONSTRUCCION DE 222.62M2 DE TECHOS FIRMES CON ESTRUCTURA METALICA Y LAMINA GALVANIZADA.

*¿Por qué es importante la obra?: ESTA OBRA ES IMPORTANTE PARA EL MEJORAMIENTO DE 5 VIVIENDAS QUE VIVEN EN EXTREMA POBREZA EN LA CIUDAD DE PAHUATLAN DE VALLE

*¿Cuáles fueron los datos del IAP en los que se apoyó para la planeación de este proyecto?: ESTA OBRA SE PRIORIZO PARA APLICARSE EN ESTA LOCALIDAD, DONDE EXISTE LA CARENCIA POR CALIDAD Y ESPACIOS EN LAS VIVIENDAS DE FAMILIAS CON ESCASOS RECURSOS ECONÓMICOS

*¿De qué manera participó la ciudadanía en a la decisión de la realización del proyecto?: ESTE PROYECTO SURTIÓ POR UNA EVIDENTE CARENCIA SOCIAL Y DE AHÍ SE FORMÓ EL COMITÉ DE PARTICIPACIÓN SOCIAL CON APOYO DEL MUNICIPIO, QUE CONJUNTAMENTE CON EL COMITÉ DE PLANEACIÓN PARA EL DESARROLLO MUNICIPAL COPLADEMUN, PRIORIZARON ESTA OBRA A NIVEL DE MEJORAMIENTO DE VIVIENDA PARA EL BIENESTAR DE

*Informe disponible en el Diario Oficial de la Federación

FACTIBILIDAD DEL PROYECTO

SOLVENTAR(0)

SITUACIÓN LEGAL DE LA PROPIEDAD

El bien es público
NO

DECLARATORIAS

Se cuenta con derecho de vía
NO APLICA

Me doy por enterado que para el presente proyecto de infraestructura vial, en cuyo caso el presupuesto no contemple la instalación de servicios básicos de alcantarillado, drenaje, red de agua potable y electrificación, el costo de estos trabajos será aportación de la entidad federativa o municipio, comprometiéndose éstos a que dicha infraestructura, se encuentre integrada y en funcionamiento al finalizar el presente proyecto.

Manifiesto que tenemos conocimiento de que éste proyecto debe sujetarse a los costos paramétricos de la entidad federativa, y nos comprometemos a justificar ante los órganos fiscalizadores las variaciones que, en su caso, excedan de dichos costos.

Manifiesto contar con todos los permisos liberados, vigentes y necesarios para la correcta ejecución del proyecto.**

METAS FÍSICAS DEL PROYECTO (ACCIONES Y BENEFICIARIOS PROGRAMADOS)

SOLVENTAR(0)

Monto Total a invertir	Monto Unitario	Población Beneficiaria Total	*Cantidad	*¿Qué Unidad de Medida aplica?
\$ 191,412.41	\$ 859.82	25	222.62	Metros Cuadrados
Identificación de personas beneficiarias por género y adscripción étnica				
Masculina		Femenina	*Viviendas beneficiadas	Monto planeado del Proyecto FAISMUN
12		13	5	\$ 142,389.89
No. Hombre	Indígena	No. Mujeres		Monto Subclasificación adicional directa
No. Hombre	Afromexicana	No. Mujeres		0
12	Población que no se autoadscribe como indígena o afrodescendiente	13		Monto Subclasificación adicional complementaria
				0
			Rendimientos Financieros 2023	
			49,022.52	
2259	2259 Municipio de Pahuatlán		Institución Ejecutora	Beneficios Esperados del Proyecto
				ABATIR EL INDICADOR DE CARENCIAS POR CALIDAD Y ESPACIOS EN VIVIENDAS

CONCURRENCIA APLICABLE AL PROYECTO

SOLVENTAR(0)

ADJUNTAR ANEXO I

Ramo	Aportaciones Federales a las Entidades Federativas y Municipios (1)	Monto	Porcentaje
Seleccionar...	Programa Presupuestal	Ingrese Monto	
Seleccionar...	Aportaciones Federales a las Entidades Federativas y Municipios (2)	Ingrese Monto	
Seleccionar...	Programa Presupuestal	Ingrese Monto	
Seleccionar...	Fuente de Financiamiento, Grupo Funcional: Gobierno	Ingrese Monto	
Seleccionar...	Programa Presupuestal	Ingrese Monto	
Seleccionar...	Fuente de Financiamiento, Grupo Funcional: Desarrollo Económico o Social (1)	Ingrese Monto	
Seleccionar...	Programa	Ingrese Monto	
Seleccionar...	Fuente de Financiamiento, Grupo Funcional: Desarrollo Económico o Social (2)	Ingrese Monto	
Seleccionar...	Programa Presupuestal	Ingrese Monto	
	Fuente de Financiamiento Privada	Ingrese Monto	Porcentaje
	Fuente de Financiamiento Estatal	Ingrese Monto	Porcentaje
	Nombre del Programa	Ingrese Solo Texto	
	Fuente de Financiamiento Municipal	Ingrese Monto	Porcentaje
	Nombre del Programa	Ingrese Solo Texto	

Si el proyecto tiene concurrencia con otro proyecto de recursos FAIS (FISE o FAISMUN), capturar el folio del proyecto:

MÓDULO FINANCIAMIENTO BANOBRAS

SOLVENTAR(0)

Utilizará recursos de Financiamiento BANOBRAS
NO

PERIODO EN EL QUE SE EJECUTARÁ LA OBRA

SOLVENTAR(0)

Fecha de captura del proyecto

*Fecha de Inicio

*Fecha de Fin

02/12/2023

17/11/2023

16/12/2023

PROGRAMACIÓN DE TRABAJOS

SOLVENTAR(0)

Etapas	Descripción de los trabajos principales por etapa de la obra	Avance de la obra (%)
Inicio :	SE IDENTIFICARAN LOS BENEFICIARIOS PARA TRAZAR LOS TECHOS	10
Desarrollo :	SE SUMINISTRA Y SE COLOCAN LOS MONTENES Y LAMINAS EN AMBOS SENTIDOS DEL ESPACIO A TECHAR DE LA VIVIENDA	80

Etapa	Descripción de los trabajos principales por etapa de la obra	Avance de la obra (%)
Conclusión :	SE FIJAN CON TORNILLERIA LAS LAMINAS GALVANIZADAS	10
		100

Fecha:19/12/2023 23:28:49
Cadena:cxidW2BUHfjh+nMDU9+YuyP0FNvg+Q/2m6mqh4MDZdbpR1sY9t0UGgLfFeCcDilGuNst4lj2y1zWncHUizyNUwf3n66dXAMMPq+krMCUAMMI3KsJ9uT0esXsvY11e3uj2k86l0r37KrYKSpWlTVSL6tLdBnlPftFeMU4xA98C+kh05MWMcApm2XPguaBRYmTD8DezLWjwbr94vJcUCQEETyY10Zi

FIRMA ELECTRÓNICA

DIRECCIÓN GENERAL DE DESARROLLO REGIONAL